EDIZIONE SPECIALE CON LE BORSE

Anno 99 - Numero 71

Venerdì 24 - Sabato 25 Marzo 1967

Lire 30 (spedizione in abbonamento postale) - Abb. Italia (c.c.p. 2/1350): 1 anno L. 13.000, sem. 6750, trim. 3500 - Estero: anno L. 22.000, sem. 11.250, trim. 5750

REDAZIONE, AMMINISTRAZIONE TIPOGRAFIA: TORINO, VIA ROMA 80. Centralino tel. autom. 57.78 - Telex 21.521

STAMPA SERA

Inserzioni: PUBBLICITA' STAMPA s.p.a. Torino, via Roma 80, tel. 57-76 (15 linee) Milano, via Gorgonzola 2, telefono 730-131 Roma, largo N. Spinelli 5, telef. 886-477 Genova, via 12 ottobre 188/r, tel. 585-032

Il giornale si riserva in ogni caso il diritto di rifiutare qualsiasi inserzione

Pubblicità commerc.: L. 200 mm. (lunedì 600) - Posiz. data rigore sum. 20% - Avvisi occasionali, Notizie Aziende, Ricerche pers. L. 250 mm. (lunedì 900) - Finanziari, Legali L. 300 mm. (lunedì 900) - Necrologi L. 650 parola - Echi L. 400 linea (lunedì 1400) - Economici: ved. rubriche - Estero sum. tariffe 25% - Copie arretrate presso doppio - Estero ediz. lunedì (spediz. aerea Paesi contr. con asterisco): *Argentina pes. 60; Austria sc. 3,5; Belgio fr. 6; *Canada cents 30; *Congo fr. 30; *Danimarca kr. 1,10; *Egitto pias. 6,50; *Etiopia D.E. 0,60; *Finlandia fmk 0,70; Francia n. fr. 0,60; Germania D.M. 0,60; *Grecia dr. 5; *Inghilterra sh 1; *Iran ris. 18; *Israele Ag. 80; Jugoslavia din. 150; *Kenia sh. 2; *Libano p.l. 60; *Libia pias. 5; *Malta d. 5; *Nigeria sh. 2- *Norvegia kr. 1,10; *Olanda cents 60; Polonia zl. 4,30; *Portogallo esc. 5; *Somalia so. 1,25; *Spagna pst. 7; *Sud Africa rand 0,20; *Svezia kr. 1; Svizzera frs. 0,50; *Tunisia mills. 75; *Turchia l.t. 1.50; *USA cents 25; *Venezuela BS 1,25

I riti del Venerdì Santo

Paolo VI in processione al Colosseo

La suggestiva cerimonia viene ripresa dalla televisione, con inizio alle ore 21,15 sul Secondo Canale

Servizio particolare a Stampa Sera

Città del Vaticano, venerdì sera.

Per l'adorazione della Croce Paolo VI si reca oggi pomeriggio nella basilica di Santa Maria Maggiore. Per l'unica volta in tutto l'anno è senza anello all'anulare della mano destra, non benedice i fedeli che si trovano lungo il suo passaggio: le celebrazioni della Settimana Santa raggiungono oggi il massimo della mestizia e del lutto, nulla è concesso quindi nel rito papale al fasto ed alla esterna dimostrazione del suo ufficio.

A piedi scalzi, rivestito di una semplice tunica egli stesso, come ogni altro sacerdote, avanza verso la croce posta ai piedi dell'altare prostrandosi tre volte a terra, prima di baciarla. E dopo di lui ripetono il gesto i cardinali ed i prelati.

La cerimonia odierna in Santa Maria Maggiore comprende anche la predica della Passione detta dal predicatore apostolico P. Ilarino da Limano, dell'ordine dei cappuccini.

La giornata del venerdì tra tutte quelle della Settimana Santa è la più impegnativa per il Papa. Non soltanto per la tristezza che la pervade, ma per la fatica fisica che gli richiede. Infatti Paolo VI, come già fece negli anni passati, tornato in Vaticano verso le 19 dopo i riti a Santa Maria Maggiore, lo lascerà nuovamente poco prima delle 21 per recarsi al Colosseo e partecipare alla « Via Crucis » notturna, lungo la via Sacra, tra i primi ruderi del colle Palatino.

I suggestivi scenari di questa cerimonia verranno ripresi in diretta dalla televisione. Giovani delle organizzazioni cattoliche, rappresentanti del clero, turisti presenti in grande numero in questi giorni a Roma, faranno corona al Papa e ascolteranno infine il discorso che a conclusione della commemorazione egli rivolgerà alla folla, dall'alto del piazzale antistante i resti del tempio di Roma. E' previsto che il ritorno di Paolo VI in Vaticano non potrà aversi prima delle ore 23.

Filippo Pucci

Grave allarme stanotte nell'alto Verbano

Un pauroso incendio di boschi minaccia la ferrovia del Sempione

I convogli hanno subito forti ritardi - Centinaia di persone lottano ancora contro le fiamme su un vasto fronte - Altri furiosi incendi sono divampati nella notte in tutta la zona del Lago Maggiore - Si teme che alcuni cascinali siano andati distrutti

Dal corrispondente di Stampa Sera

Verbania, venerdì sera.

Per tutta la notte nella zona del Verbano centinaia di militari, pompieri, guardie forestali e numerose squadre di volontari hanno lottato contro le fiamme di alcuni furiosi incendi che si sono sviluppati ieri a tarda sera, estendendosi rapidamente sotto la sferza del vento. Interi boschi sono bruciati: ancora stamane la situazione è drammatica.

L'incendio più pericoloso si è sviluppato sulle pendici del monte Orfano e lungo le sponde del lago Mergozzo. Per alcune ore la linea ferroviaria del Sempione è stata seriamente minacciata. Le fiamme sono giunte a lambire i binari e si è temuto di dover interrompere il traffico. I convogli in transito hanno subito forti ritardi e soltanto questa mattina la linea ha ripreso a funzionare regolarmente. Le squadre antincendio, infatti, sono riuscite a creare una barriera contro le fiamme. L'incendio, comunque, non è stato ancora domato e continua a divampare in un vastissimo fronte.

Il monte Orfano è avvolto da una cortina di fumo. I danni al patrimonio boschivo sono ingentissimi. Per fortuna non si lamentano vittime, anche se per la vastità e la violenza del sinistro mancano ancora notizie precise sulle operazioni di spegnimento. Soltanto nella zona del monte Orfano e del lago di Mergozzo sono impegnati più di trecento militari, oltre alle squadre di volontari, ai vigili del fuoco e al personale delle Ferrovie dello Stato. Sulle cause dell'incendio verrà aperta una inchiesta. Potrebbe trattarsi di un fenomeno di autocombustione o di un incidente fortuito dalle conseguenze imprevedibili e disastrose, ma le autorità non escludono il dolo.

Si lotta contro le fiamme anche negli alti boschi della Valgrande. L'incendio si è sviluppato ieri notte e non è stato ancora spento, nonostante il massiccio impiego di guardie forestali, militari, pompieri e valligiani. I monti Fajè, Ompio e Bove stamane hanno un aspetto sinistro: a tratti la densa cortina di fumo che stagna sulle pendici e ne ricopre le vette è rotta dai bagliori delle fiamme.

Anche qui i danni sono molto ingenti. Sul monte Ompio vi sono numerosi cascinali e si teme che alcuni siano andati completamente distrutti. Due baite sono bruciate nella zona del Pizzo Fajè e parecchie cataste di legna, pronte per l'avvio al piano, sono state ridotte in cenere sulle alture di Roncegro.

Le fiamme, sospinte da un vento impetuoso che soffia da sud, si sono propagate anche nelle valli. Il rifugio del Cai di Pallanza ha corso il rischio di essere distrutto e soltanto dopo una dura lotta le squadre di soccorso sono riuscite ad allontanare il pericolo. Le operazioni di spegnimento continuano ovunque anche se il vento, che non accenna a diminuire di intensità, le rende oltremodo difficoltose.

Un altro incendio si è sviluppato ieri sera nel territorio boschivo di Cannobio, già colpito nelle precedenti ventiquattr'ore da due sinistri che avrebbero provocato danni per due milioni di lire. Anche in questa zona la lotta contro il fuoco è stata molto dura e ha visto impegnati parecchi uomini. Le fiamme sono state estinte all'alba di stamane.

Non solo nel Verbano si lotta contro le fiamme. Anche nel Locarnese si sono sviluppati diversi incendi di boschi. Nelle ultime 24 ore se ne debbono registrare sei. Il più grave e minaccioso è quello divampato sulle alture di Ponte Brolla, immediatamente alle spalle di Locarno.

a. c.

Un tragico monito

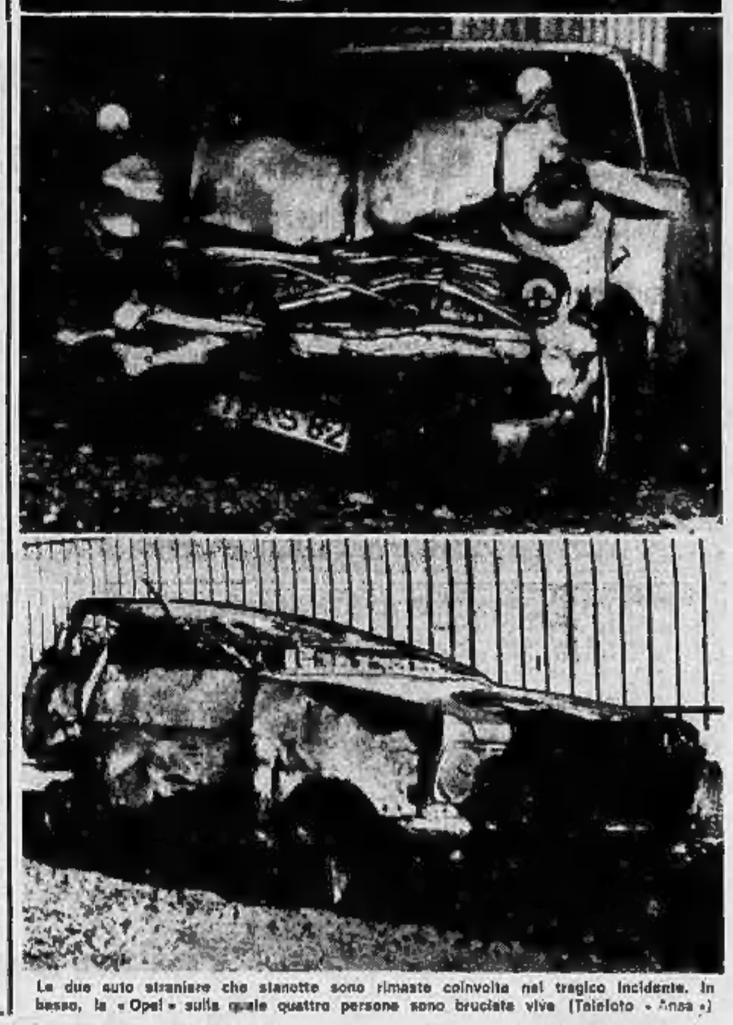

Le due auto straniere che stanotte sono rimaste coinvolte nel tragico incidente. In basso, la « Opel » sulla quale quattro persone sono bruciate vive (Telefoto - Ansa)

Mercato azionario in tono scialbo con qualche miglioria

In apertura notevole afflusso di compere sulle voci guida - Poi la spinta si attenua, ma rimangono sintomi di resistenza

	PRECEDENTE	ODIERNA
A MILANO: Montedison	1160	1169
A TORINO: Fiat	2697	2713
A TORINO: Olivetti	2692	2725

Le quotazioni a pagina 17

A TORINO — La settimana termina con una indicazione di leggero miglioramento su tutto l'arco del mercato azionario. In apertura la quota beneficia di un diffuso afflusso di compere soprattutto sulle voci guida. Un motivo d'interesse è dato dal tono sostenuto delle azioni privilegiate, che presentano un rilevante distacco dai prezzi di ieri.

Verso metà riunione la spinta del mercato si attenua, mentre prevalgono i ribassi realizzi di fine settimana; nell'insieme, la quota non sfugge ad una valutazione di resistenza anche nelle ultime battute. Le vendite di realizzo ritengono il miglioramento, ma lasciano inalterata la sensazione di un mercato ben disposto e, comunque, in diffuso progresso dalle quotazioni della vigilia. Titoli di Stato e Obbligazioni stabili.

Dopobarsa invariato.

La Borsa si riaprirà martedì 28 marzo.

Prezzi informativi delle valute raccolti finoribarsa: sterlina oro vecchio 6300-6300; sterlina oro nuove 6250-6450; marengo svizzero 6430-6650; sterlina carta unitaria 1740-1760; dollaro carta Usa 623-626; franco svizzero 144-145; franco francese 125,25-127,25; oro fino 768-788; argento 38-39.

A MILANO — La settimana si è conclusa stamane con un ulteriore, leggero rafforzamento dei corsi dopo la ripresa finale della vigilia. Anche oggi l'andamento della seduta non è stato totalmente lineare: a tratti si è avuto qualche realizzo, ma poi la quota ha potuto mantenere un buon equilibrio fin verso il finale. Solo nelle ultime battute si è avuto un lieve assestamento dai massimi, dovuto ai consueti realizzi di fine attava, ma nel complesso la maggior parte dei titoli-guida, e dei valori più rappresentativi di comparto hanno chiuso in buon vantaggio.

Ecco le principali oscillazioni: Generali 83.450-83.000-83.000; Fiat 2731-2710-2722-2719; Montedison 1173-1163-1169; Viscosa 3889-3850-3883-3889; Anic 1302-1289; Olivetti priv. 2675-2672.

Ben tenute le Pirelli, calmi i due mercurifici. Nei valori di Stato la Rendita 5% salo a 106,90; ben disposti anche i Buoni del Tesoro, poco mosse le Obbligazioni.

Dopobarsa sui prezzi di listino. Fiat 2723-2725; Generali 83.000; Montedison 1170-1172; Viscosa 3885-3890.

Ecco le quotazioni odierne elencate in ordine alfabetico:

Ardes 1075; Amiata 4799; Anic 1289; Assicurntr. 34.000; Bastogi 1979; Beni stabili 2710; Binda 38.300; Burgo 14.000; Cantoni 12.350; Carlo Carlo Erba ord. 8580; Carlo Erba priv. 5420; Cascami 5845; Cementir 5710; Chatillon 6850; Cisli 3918; Cliga 3499; Comp. Fero 6475; Comp. Toro priv. 4695; Cond. Acqua 588; Cucirini 6310; Dalmine 1268; Distillati 2730; Emiliana 2318; E. Marelli 624; Eridania 3300.

Eternit 3200; Falck ord. 3490; Falck priv. 3530; Fiat 2710; Fiat priv. 2210; Finmare 350; Finsider 631; Fisac 414; Fond. Incendio 7430; Gavazzi 1815; Generali 83.000; Gim 3590; Imm. Roma 490,25.

Imi, Ind. Comm. 3760; Invest 3854; Italcementi 12 mila 000; Italgas 1445; Italsider 3000; La Centrale 7190; Lanerossi 3350; L'Ausiliare 1900; Ledoga ord. 3580; Ledoga priv. 4100; Linifolo

(Continua in 17ª pagina)

A pagina 5

Magistrato madrileno indaga sulla rivoltella di Maria Beatrice

Spaventosa sciagura sull'Autostrada del Sole

Quattro persone bruciate vive nella loro macchina presso Lodi

Le vittime non sono state ancora identificate - Viaggiavano su un'auto targata Zurigo: forse si tratta di italiani emigrati in Svizzera - Numerose vetture coinvolte nell'incidente - Due feriti gravi, tra cui una bimba di Gravellona Toce

Dal nostro corrispondente

LODI, venerdì sera.

Una spaventosa sciagura stradale è accaduta questa notte sull'Autostrada del Sole: quattro persone sono morte bruciate nell'interno di un'autovettura con targa svizzera. Il luttuoso incidente è accaduto poco dopo l'una all'altezza del km 33, sulla corsia sud, nel tratto Milano-Piacenza.

A quell'ora il traffico sull'Autostrada del Sole era particolarmente intenso e nei pressi del km 35 si era registrato un tamponamento: una « 1100 » era entrata in collisione con un autotreno condotto da Giuseppe Lotelli, di 35 anni. Nel silenzio, che aveva bloccato parzialmente la corsia di marcia, erano rimasti coinvolti anche un autocarro guidato dal milanese Domenico Trainotti, di 27 anni, ed una « Giulietta » sulla quale viaggiavano il commerciante Donato Tortora, di 33 anni, residente a Gravellona Toce in via Roma 125, e sua figlia Clara, di 8 anni. Il conducente della « 1100 », non ancora identificato, e la piccola Clara erano rimasti gravemente feriti. Il primo era stato ricoverato all'ospedale di Piacenza, la bimba all'ospedale di Lodi.

Sulla corsia si formava una lunga teoria di autovetture in sosta, e a due chilometri di distanza, poco dopo Pana, si verificava l'impressionante disgrazia che abbiamo detto. Una « Opel », targata Zurigo 223338, sulla quale si trovavano quattro persone, è stata tamponata da una « Austin ». Immediatamente dopo l'urto la « Opel » sbalzata sulla corsia opposta e rovesciatasi sull'asfalto, è stata avvolta da una fiammata e gli occupanti non sono riusciti ad abbandonare la vettura. Gli sventurati sono bruciati vivi nello spazio di cinque minuti. Quando i vigili del fuoco di Lodi e i militi della polizia stradale sono giunti sul posto, della « Opel » non rimanevano che rottami fumanti, mentre all'interno si scorgevano le sagome di quattro persone totalmente carbonizzate.

Dopo la pietosa opera di ricomposizione, i corpi sono stati trasportati al cimitero di Livraga, a disposizione dell'autorità giudiziaria. Le salme non sono state identificate poiché tutti i documenti che i poveretti avevano indosso sono andati distrutti ed anche il libretto di circolazione e i documenti di viaggio della vettura sono bruciati. La polizia stradale ritiene che gli occupanti della « Opel » siano quattro italiani emigrati in Svizzera che facevano ritorno al loro paese d'origine per le vacanze di Pasqua.

La « 1100 » che ha dato inizio alla lunga serie di tamponamenti, reca la targa MI 735971, e risulta di proprietà di Artemio Zurlini, residente a Milano in via Conì Zugna 19; non si sa, però, se alla guida si trovasse il proprietario. Tutti gli altri coinvolti nel grave sinistro sono rimasti solo leggermente feriti. Il comando della polizia stradale di Lodi ha informato telefonicamente alle otto di stamane il console di Zurigo per accertare l'identità del proprietario della vettura bruciata e di qui risalire all'identificazione dei carbonizzati.

In una successiva serie di tamponamenti sono rimaste coinvolte sei vetture, tutte di emigranti italiani che ritornavano ai paesi d'origine: cinque di essi sono rimasti feriti e ricoverati all'ospedale di Casalpusterlengo.

p. g. c.

3R DIVANI

TRASFORMABILE IN COMODO LETTO DOVE POTRETE SISTEMARE I VOSTRI OSPITI PER LA NOTTE E DUE POLTRONE

Rivestimento in SKAY PELL, imbottitura in polirene, struttura in metallo verniciato nero

DIVANO - Largh. m. 1,58 - Prof. m. 0,72 - Altezza m. 0,68
POLTRONA - Largh. cm. 72 - Prof. cm. 65 - Altezza cm. 80

DIVANO CON DUE POLTRONE
A CONTANTI L. 94.100
A RATE:
L. 8.100 alla consegna più 21 rate mensili da L. 5.000

3R Via XX Settembre 51 Tel.510505
Cso A.De Gasperi 47 Tel.584779
Via Tripoli 7 Tel.396625
Via Duchessa Jolanda 9 Tel.767746

CRONACA CITTADINA

Colpo di scena nelle indagini sul complotto

Moglie e autista del Rinaldi sono i veri capi delle spie?

Il paracadutista, dedito all'alcool, tipo facilone e bonario, era solo uno strumento nelle mani di Zarina Antoniola, donna di forte personalità - Si cerca in provincia l'autentica casa del Girard: l'abitazione a Torino in via Fréjus sarebbe soltanto un paravento

Un'indiscrezione ha dato un nuovo volto alla drammatica ed intricata vicenda delle tre spie torinesi. Non si tratta delle solite voci fantastiche che nascono quando le autorità inquirenti, per ovvie ragioni, non possono pronunciarsi, ma di un vero e proprio colpo di scena. Probabilmente l'agente n. uno» dell'Unione Sovietica [illegible] è il paracadutista Giorgio Rinaldi: a capo dell'organizzazione spionistica sarebbero invece la moglie Zarina Antoniola e l'autista Armando Girard.

Il misterioso Armando Girard

La sezione «D» del Sid, che svolge le indagini, mantiene un assoluto riserbo in proposito e le stesse spie, nelle loro ammissioni fatte durante i primi interrogatori, hanno cercato più che altro di creare confusione pur ammettendo di essere da molto tempo al soldo del centro di spionaggio dell'orso che ha sede a Mosca nel Cremlino.

Il solo Rinaldi, com'è nella sua natura esibizionistica e bonacciona, si è lasciato andare a commenti che poco avevano che fare con le domande rivoltegli. Vanagloriosa come sempre (a) era autodefinitosi «asso del cielo» malgrado fosse un paracadutista senza qualità particolari) aveva tenuto a sottolineare che, per meriti speciali, era stato nominato colonnello dell'esercito russo. In realtà, per incitare la paure che ogni tanto lo assalivano, gli era stato promesso che, nel caso fosse stato smascherato, avrebbe trovato rifugio in Russia con il grado di tenente colonnello.

E' possibile che, dieci anni fa, sia stato lui ad avviare i primi contatti con la spia russa Solovov, incontrata più volte a Torino, ed è stato certamente lui a ricevere la preparazione tecnica necessaria a carpire i segreti e ad inoltrarli, ma sembra da escludere che fosse lui il «cervello» dell'organizzazione.

In questi ultimi tempi pareva moltissimo e non ci si poteva certo fidare ciecamente di lui. Rinaldi faceva più che altro da corriere e da «contatto» con gli agenti disseminati in Europa, specie in Spagna, che fornivano il materiale da inoltrare al comando centrale delle spie. Zarina Antoniola, la moglie, donna di carattere eccezionale, dura e intelligente, gli faceva fare quello che voleva.

Zarina non era sola, poteva contare sul valido aiuto dell'autista Armando Girard, una figura misteriosa che può ancora riservare molte sorprese. Di lui si è parlato poco, gli inquirenti si sono limitati a dire che è stato sorpreso alla frontiera; nell'auto nascondeva molti rullini di fotografie delle basi americane in Spagna. Non si è parlato dei suoi precedenti.

Mentre Rinaldi in carcere smania e, dopo una grave crisi nervosa, si è reso necessario ricoverarlo nel centro clinico delle Nuove dirette dal prof. Cneglia, Zarina Antoniola, che ha chiesto di restare in una cella di isolamento, è il Girard restano impassibili. Sull'uomo si è scoperto un fatto nuovo e significativo. La sua abitazione di via Fréjus 97 è soltanto un paravento, un posto dove si recava saltuariamente. Possiede invece un alloggio o una casa in un paese della provincia. Gli agenti del Sid li cercano da qualche giorno. Là si può trovare forse la chiave di alcuni dei misteri che circondano ancora questo caso clamoroso.

Dramma di una portinaia in uno stabile di corso Matteotti

Mentre pulisce il frigorifero riceve una scarica elettrica: sconvolta si getta dal 6° piano

Sposata e madre di due figli - Il volo mortale, stamane alle 7, nella tromba delle scale Cinque anni fa era caduta dal 4° piano e i medici avevano dovuto amputarle una gamba

Michelina Pes si è lanciata nella tromba delle scale ed è morta sul colpo

Una donna s'è uccisa stamane gettandosi dal sesto piano nella tromba delle scale di una casa signorile in corso Matteotti 51. Si chiamava Michelina Pes, 43 anni, era originaria di Sassari e da parecchi anni faceva la portinaia in quello stabile. Era sposata con un operaio, Carlo Bertola, 38 anni, ed aveva due figli, Sergio e Roberto, che erano tornati ieri dal collegio. I conoscenti la descrivono come un tipo mite e tranquillo, dedita al suo lavoro. Cinque anni fa era rimasta menomata in un grave incidente: era caduta dal quarto piano nel cortile, i medici avevano dovuto amputarle una gamba. Ma aveva ripreso ugualmente la sua attività, camminando con un arto artificiale, e gli inquilini la vedevano ogni giorno sfaccendare per la casa oppure seduta dietro la finestra della portineria. Era molto attaccata alla famiglia, nessuno aveva mai notato in lei segni di depressione.

Forse la tragedia può essere spiegata da un incidente accaduto ieri mattina che deve aver sconvolto la Pes. Era in cucina intenta a pulire il frigorifero con uno straccio bagnato. Probabilmente l'apparecchio non aveva uno scarico a terra oppure la donna ha toccato inavvertitamente la presa della corrente. All'improvviso una violenta scarica l'ha investita. La portinaia ha lanciato un grido strozzato, poi s'è abbattuta all'indietro picchiando la testa sul pavimento. E' rimasta tramortita per quasi un'ora, ogni tentativo di rianimarla sembrava inutile. E' accorso un medico, l'ha visitata e poi ha consigliato il ricovero in ospedale. «Sto meglio a casa — ha risposto con voce debole la donna — mi riposo un poco e tutto passa».

Quello «choc», tuttavia, deve aver lasciato nella sua mente una traccia profonda. Una specie di ossessione. E' rimasta a letto per tutto il giorno, sembrava tranquilla, ma forse maturava il disperato gesto. L'incidente l'aveva sconvolta. Soffriva di forti dolori al capo, una cupa depressione l'ha assalita.

Stamane la portinaia ha atteso che il marito uscisse per andare ad accendere la caldaia del termosifone in una casa attigua. Ha lasciato il letto e s'è vestita rapidamente. Erano le sette, la casa era ancora immersa nel silenzio. La Pes è salita al sesto piano e si è lanciata davanti alla ringhiera. Priva di una gamba non poteva scavalcarla. Ha tolto un pezzo del passamano in legno e s'è aperta un varco. Poi, con un grido, s'è lanciata nel vuoto. Il tonfo e quella voce disperata hanno destato gli inquilini. Qualcuno s'è affacciato al pianerottolo. La sventurata era piombata nella tromba delle scale ed era finita nell'atrio dell'ingresso. Morta sul colpo.

E' stato subito avvertito il commissariato Moncenisio-Mondino e sono accorsi gli agenti di polizia. Poco dopo sono arrivati anche i dott. Sgarra capo della Squadra mobile con i dott. Valerio. Il pezzo di ringhiera tolto poteva far pensare ad un delitto, ma l'ipotesi è stata presto scartata.

Due fratellini avvelenati dalle pastiglie trovate nei rifiuti

Era un tubetto di medicinali

Due bambini di La Loggia hanno rischiato di morire avvelenati per avere ingerito alcune pillole trovate fra i rifiuti. Giancarlo Scardellini, 4 anni, è uscito ieri pomeriggio dalla casa in via Carignano 34, seguito dal fratellino Mario di 3 anni. I due sono andati verso un cumulo di spazzatura non distante dall'abitazione: già altre volte vi avevano trovato vecchi giocattoli o qualche oggetto che poi mettevano da parte con cura. La madre Maria Affinito il controllava e non ha avuto modo di insospettirsi.

I piccini, frugando fra i rifiuti, ieri sono stati incuriositi da un tubetto di vetro che conteneva delle pastiglie attirati dal colore vivace e dal sapore dolciastro ne hanno mandato giù cinque o sei ciascuno.

Si tratta indubbiamente di medicinali (forse pillole sedative) perché nella notte i due bambini si sono svegliati male: rimettevano e non riuscivano ad esprimersi compiutamente. Finalmente la madre ha afferrato qualche parola del più grande, che accennava alle pastiglie. Li ha portati con un'auto alla Mauriziana, dove i fratelli hanno subito la lavanda gastrica e a mezzogiorno sono stati dichiarati fuori pericolo.

* Un infermiere di Alpignano che da tempo dava segni di squilibrio e da pochi giorni era stato dimesso dall'ospedale di Collegno, dove era stato ricoverato per tifo, si è ucciso in casa con un forte quantitativo di barbiturici.

E' Leo Sclendra, 53 anni, abitante in via Modena. La madre l'ha trovato riattaccato sul letto ed è corsa a chiamare un medico. Al ritorno la sventurata era morta. Sul comodino c'era un biglietto in cui chiedeva perdono per il suo folle gesto.

Comincia il week-end di Pasqua

Colonne di auto verso il mare e i monti

Per molti il week-end pasquale comincia stasera. In giornata partono colonne di automobilisti verso la riviera o i centri di montagna, oggi e domani le Ferrovie prevedono un forte aumento dei viaggiatori. Il tempo — dicono i meteorologi — dovrebbe mantenersi bello, il che fa prevedere che l'esodo dei prossimi giorni sarà assai vasto. Trascorrere la Pasqua fuori casa è ormai una abitudine diffusa: è un anticipo delle ferie estive, un diversivo alla routine quotidiana. Gli studenti sono in vacanza, oggi pomeriggio gli uffici municipali sono chiusi, in città la vita riprenderà il suo ritmo normale solo martedì.

La polizia stradale ha disposto un servizio di emergenza per far fronte al traffico. Sono impegnate 300 pattuglie, che percorreranno ininterrottamente le strade del Piemonte e della Val d'Aosta, con compiti di vigilanza e di assistenza. Le auto della polizia sono dotate di cavi per traino, benzina, acqua per i radiatori, lampadine per i fanali: serviranno ad aiutare gli automobilisti in «panne». Altri obiettivi di questa vasta operazione: reprimere le infrazioni e prevenire gli incidenti. Ventun radar tachimetri controlleranno la velocità delle vetture. Ci saranno anche autovetture con agenti in borghese e apparecchi per fotografare le più gravi trasgressioni degli automobilisti. Un elicottero vigilerà dall'alto.

«Le pattuglie — ha detto il capitano Ciemiliano — hanno l'ordine di essere inflessibili e punire le infrazioni gravi con tutto il rigore possibile». Un severo controllo che dovrebbe scoraggiare gli indisciplinati. Ricordiamo soprattutto di evitare i sorpassi pericolosi, tenere la destra, rispettare la precedenza, non superare le colonne ferme o in movimento. Sono consigli utili, che si ripetono ad ogni occasione: ma i più gravi incidenti nascono proprio dalla violazione di queste norme.

Risultati del concorso per gli esami magistrali

Al Provveditorato per gli studi (piazza Bernini) è esposto da oggi l'elenco dei 1003 candidati (su 4219) che hanno superato la prova scritta al concorso magistrale.

Le prove orali si svolgeranno dal giorno 15 aprile e cominceranno con i candidati il cui cognome si inizia con la lettera «B».

Angela «Zarina» Antoniola

Una nuova impresa dei due giovani in motocicletta

Terza donna rapinata della borsa da martedì in barriera di Milano

E' un'impiegata di 19 anni - Misero bottino: 600 lire - Anche questa volta la vittima è stata aggredita alle spalle mentre rincasava - Sempre le stesse la zona e l'ora

Maria Laura Bonelli, una impiegata di 19 anni, rincasava ieri sera verso le 20,30: scesa dal tram deve percorrere un tratto di strada poco frequentato e buio per raggiungere via Roccavione 50. Era quasi arrivata quando all'angolo con via Breglio è stata avvicinata alle spalle da due giovani in motoretta. Passandole accanto il guidatore ha rallentato, il compagno seduto sul sellino posteriore ha allungato un braccio ed ha afferrato la borsetta della Bonelli.

Il gesto è stato così fulmineo ed inatteso che la ragazza non ha avuto il tempo di reagire. Il rapinatore teneva saldamente la presa e il compagno ha accelerato: uno strattone violento, Maria Laura rischia di cadere, i due scompaiono rapidamente. La giovane corre a casa, narra terrorizzata la sua disavventura, viene avvertita la questura. Nella borsetta c'era poco, solo 600 lire; ma la Bonelli ha perso anche gli occhiali, che le sono indispensabili, la carta d'identità, l'abbonamento del tram.

Del due rapinatori può dire ben poco; era buio, le mani arrivati alle spalle, ha potuto vederli solo per un attimo. Tuttavia può riferire alla questura che sono giovani — non più di vent'anni — vestiti alla moda dei capelloni. Evidentemente il miserrimo bottino non accontenta i giovani scippatori.

Alle 21 un'altra donna è aggredita: a poca distanza, in via Aosta all'angolo con piazza Botterini, la borsetta è strappata ad una giovane sposa che sta tornando a casa. La vittima è stavolta Rina Lanzalotta in Picino, ventenne; abita in via Paolina 40. Anch'essa era ormai quasi arrivata quando le è giunta alle spalle una motocicletta; però stavolta sembra che i giovinastri siano tre. La tecnica è la solita; il guidatore rallenta, un complice allunga la mano, le sarà saldamente sulla borsetta; uno strappo, un'accelerata rumorosissima ed il colpo è fatto. In questo secondo episodio il bottino è di cinque mila lire; e scompaiono anche le chiavi ed i documenti.

La donna, tremante e spaventata, si rifugia in casa, più tardi va a denunciare lo scippo alla polizia. «E' stato così rapido — dice — che il per il non mi sono resa conto di ciò che succedeva». Le due aggressioni sono pressochè identiche e molto simili a quella di cui era rimasta vittima martedì sera, nella medesima zona e quasi alla stessa ora, l'impiegata Ida Concini Conti, che abita in via Puccini 7. Anche allora i rapinatori erano giunti alle spalle, una mano aveva afferrato la borsetta e via. Gli aggressori erano due, molto giovani; erano impadroniti di 10 mila lire, oltre ai documenti ed alle chiavi di casa della donna. E. fatalità uscire con un pretesto, avevano poi avvicinato l'alloggio.

Stamane la Lanzalotta è andata da un fabbro per far cambiare la serratura della porta d'ingresso; l'appartamento resta vuoto parecchie ore al giorno e non vuole che i ladri, ora in possesso delle chiavi, possano entrarvi a piacimento. La questura intanto ha disposto un più energico servizio di controllo nella zona. I tre «colpi» sono avvenuti a poca distanza l'uno dall'altro: evidentemente gli «scippatori» preferiscono una allontanarsi da quelle vie che conoscono benissimo e dove in pochi secondi riescono a scomparire.

● **L'ascensore della Mole Antonelliana** sarà in funzione anche lunedì prossimo, Pasquetta, con il consueto orario: 9-12,30 e 15-18,30. Per le verifiche settimanali il servizio verrà sospeso nella giornata del 28 marzo.

TEMPERATURA DI IERI

MASSIMA +20,0
MINIMA + 7,0

Il Bollettino meteorologico segnala inoltre: temperat. media (notturna) 9; ore 6 8,5; press. 742,2; umid. 72 per cento. Cielo quasi sereno. Previsioni: tendenza alla nuvolosità; temperatura in lieve aumento. Temper. a Cuneo: mass. 20,7; min. 2,4; ore 8: 4,8.

Comincia il week-end di Pasqua

Agenda di due giorni di festa per chi resta in città e chi parte

Solenni riti in Duomo - Senza posta per 48 ore - Rinforzati i servizi per la collina

● **Funzioni religiose**

L'Arcivescovo padre Pellegrino celebra stasera alle 21 in Duomo l'ultimo ufficio del triduo pasquale. Domani alle 21, sempre nella cattedrale, s'inizierà la veglia pasquale, alle 11 della domenica di Pasqua solenne pontificale. I parroci delle singole chiese possono fissare la funzione serale di sabato alle 21 e alle 23.

● **Giornali**

Domenica esce regolarmente «La Stampa» e lunedì nessun giornale. Martedì riprende regolare pubblicazione de «La Stampa» e di «Stampa Sera».

● **Orario dei negozi**

Domenica tutti i negozi sono chiusi eccetto i fiorai aperti fino alle 13. Lunedì sono aperti tutti i negozi di alimentari fino alle 13, chiusi gli altri per l'intera giornata.

● **Distribuzione della posta**

Domenica e lunedì gli uffici postali sono chiusi. Funzionano quelli di Porta Nuova (orario dalle 8 alle 18) e di via Alfieri (8-12) solo per le raccomandate e le assicurate espresse. Per Pasqua e Pasquetta nessuna distribuzione della corrispondenza, i portalettere faranno domani pomeriggio un giro straordinario per la consegna.

● **Uffici municipali**

Gli uffici municipali sono chiusi da oggi pomeriggio. Funzionano i consueti servizi di emergenza (stato civile, affissioni e pubblicità, bagni, ecc.). L'attività normale riprende martedì.

● **Servizi tranviari**

Sia domenica che lunedì sulla rete dell'Atm funzioneranno regolarmente le linee sloviaria ed automobilistiche. Al posto dei tram saranno in servizio pullman, ma non sugli itinerari del 3-5-8-9; il giorno di Pasquetta anche sul percorso del 3 tram anziché autobus. Tutti i servizi diretti in collina saranno potenziati; per Superga, oltre alla funicolare funzionerà anche un collegamento automobilistico dal piazzale di Sassi.

● **Treni straordinari**

OGGI: Torino 20,00 - Reggio Calabria 13,38; ferma ad Asti, Alessandria, Genova, La Spezia, Pisa, Livorno, Roma Ostiense, Napoli, Sapri, Maratea, Paola, S. Eufemia, Villa San Giovanni. — Torino 20,45 - Lecce 13,13: ferma ad Asti, Alessandria, Tortona, Voghera, Piacenza, Parma, Reggio E., Modena, Bologna, Ancona, S. Benedetto, Giulianova, Pescara, Termoli, S. Severo, Foggia, Barletta, Bari, Brindisi.

DOMANI: Torino 12,30-Ventimiglia 18,38; ferma a Carmagnola, Savigliano, Fossano, Mondovì, Ceva, S. Giuseppe, Savona, Finalmarina, Pietra Lig., Loano, Albenga, Alassio, Diano e tutte le altre stazioni.

LUNEDI': Milano 21,28-Torino 23,47; ferma a Novara, Vercelli, Santhià, Chivasso, Porta Susa. — La Spezia 14,15-Torino 18,05; ferma a Rapallo, S. Margherita, Genova, Novi, Alessandria, Asti. — Livorno 14,34-Torino 20,27; ferma a Pisa, Viareggio, Forte dei M., Massa, Carrara, La Spezia, Levanto, Sestri, Chiavari, Rapallo, S. Margherita, Nervi, Genova, Ronco, Arquata, Serravalle, Novi, Alessandria, Asti. — Ventimiglia 14,50-Torino 20,50; ferma a Bordighera, S. Remo, Taggia, Imperia, Diano, Alassio, Albenga, Finalmarina, Savona, S. Giuseppe, Cengio, Ceva, Mondovì, Fossano, Savigliano, Cavallermaggiore e Carmagnola.

VIAGGI-GITE-SPORT
VILLEGGIATURE
LUOGHI E RITROVI CARATTERISTICI

A MOSCA 1° Maggio. 8 gg. Jet, viste, tutto compr. 1ª cat. L. 125.000; cat. Tur. L. 105.000. Ultimi posti a disposizione. «Italturist» p.za Carignano 4, Torino, tel. 538.868.

A MOSCA Festival della Stella, 4-10 maggio, Jet, 1ª cat., viste, 4 spett. Tutto compreso L. 145.000. Ultimi posti a disposizione. «Italturist» p.za Carignano 4, T. 538.868.

VENTIMIGLIA Perché respirare l'aria viziata della città? Soffrire di reumi? Non godersi il sole e la temperatura miti! SPLENDID HOTEL - Ventimiglia. Tutti i confort moderni, ascensore, cen. Sconti per soggiorni invernali e primaverili interpellateci.

10 GIORNI DI CROCIERA alle Isole Greche con la Tn. Atlantic (20.000). Da Genova 31 maggio - Partenope - Rodi - Efeso - Napoli - Pireo (Atene) - Heraklion - Delos - Mykonos - Napoli - arrivo Livorno 10 giugno. Da L. 178.000. Chiedete informazioni al Vostro Agente di Viaggio oppure: American Export Intraeuropa Lines - Torino Via F. Bocchi 10 - Telefono 579.444.

39.500 crociera di propaganda, 4 giorni con la M/n Ivan Franco dal 16-21 marzo. Barcellona, Palma, Algeri, Mahon. FERLAG Viaggi piazza S. Carlo 205 - Telefoni 624.103 - 340.697

SCHENONE L'abbigliamento sportivo più qualificato ed elegante. Articoli milanesi. Corso Inghilterra. Via Mad. Cristina 68 (ang. c. Raffaello). Tel. 651.278 650.032

SPORTIVI da MELANI troverete tutto l'abbigliamento ed attrezzature per lo sportivo esigente ed intelligente. Via Cavour 8 - Telefono 510.294 - Torino.

Novicate recenti vi consentono sulle nevi primaverili il classico fuoripista. Trascorrete le feste di Pasqua nel sole e all'aria salubre della nostra valle.

PRESTITI
A proprietari auto, alloggi, terreni (anche se ipotecati)
Lunghe rateazioni - Celerità - Riservatezza
FINANZIARIA IMMOBILIARE FID -
VIA CERNAIA, 18 - TELEFONI 542.834 - 530.445

Avventura giallo-rosa di una bella parigina

Viene a Torino per conoscere la famiglia del fidanzato ed è arrestata - In Francia era stata derubata dei documenti e la ladra assumendo le sue generalità aveva commesso un furto - Il caso chiarito dopo 15 giorni di carcere

Ci telefonano da Milano:

La decoratrice parigina Micheline Vergoigne, venticinquenne, venuta in Italia per sposarsi, è stata dapprima ricoverata a San Vittore e poi rispedita in Francia con foglio di via. Cosa aveva fatto la bella Micheline? Niente di male, come ha potuto dimostrare nel corso di un confronto con la sua accusatrice, un'affittacamere di piazza Castello. Il suo nome, però, era segnato sul «libro nero» della nostra polizia in quanto un'altra francese, che pure si era spacciata per Micheline Vergoigne, aveva derubato tempo fa una connazionale senza nella sprovvista di piazza Castello.

Ed ecco le singolari coincidenze che l'hanno portata in carcere. Parecchio tempo fa la Vergoigne fu derubata in Francia dei passaporti e dei documenti. La ladra, così, poteva assumere una identità che non era la sua. Venne a Milano e fece il «colpo».

L'accentrino Micheline in tal modo cautelatosi ingiustamente danneggiata, entrato con il furto e successivamente con un mandato di cattura che la nostra polizia aveva spiccato nei confronti della ladra che aveva dato false generalità alla titolare della pensione. E' successo poi che la decoratrice, giunta pochi giorni fa a Torino per essere presentata alla famiglia del promesso sposo, un giovane, Tommaso Calamita, conosciuto a Parigi, appena entrata in un albergo venisse arrestata.

Difesa dall'avv. P. M. Vecchio, la ragazza è riuscita finalmente a dimostrare la sua innocenza. Decisivo è stato il confronto con la titolare della pensione di piazza Castello, la quale non l'ha riconosciuta.

Ieri per Micheline Vergoigne è giunto finalmente l'ordine di scarcerazione. Scrivendo che la ragazza, ormai gli ultimi soldi all'interno del carcere per integrare il vitto, si è trovata priva di mezzi. Il suo Consolato, d'altra parte, non ha potuto aiutarla. Stando così le cose, in questura di Milano ha deciso applicare la sua legge e munire la ragazza di foglio di via. E ieri a Micheline non è rimasto che salire in lacrime sul treno.

Le critiche dei lettori

Bimbi in pericolo al parco

● «I bambini che vengono portati a giocare nel bel parco della Pellerina rischiano in continuazione di essere investiti da qualche auto o motocicletta. Infatti, nonostante i cartelli posti in tutte le entrate, molti automobilisti e motociclisti non tengono conto del divieto di accesso e poi si cimentano in veri e propri gimkane. Tutto ciò l'ho potuto constatare io stesso domenica pomeriggio accompagnando mio figlio al Parco. I vigili non potrebbero esercitare una sorveglianza, almeno nei giorni festivi? Ci toglierebbero un poco dal cuore. Grazie per l'ospitalità».

B. Piazzano

Il vigile che ci voleva

● «In merito a quanto scritto dal sig. Arrigo Amerio, sui rumori molesti, vorrei riferire un episodio cui ho assistito involontariamente alcuni giorni fa. Ero fermo ad un crocevia quando è arrivata una vettura che faceva molto rumore a causa della marmitta visibilmente bucata. Un vigile appostato poco dopo in bicicletta, ha invitato il conducente a fermarsi, dichiarandolo in contravvenzione. Stranu a dirsi... alcuni minuti dopo sentii il guidatore alzare la voce, come avesse subito il peggiore degli oltraggi e dirsi: "Sono passato davanti a mille vigili, viaggio tutti i giorni nel centro della città, e mai nessuno mi ha fatto questo rilievo. Non sarà mica lì più furbo lui?"; pur essendo la contravvenzione più che giusta: Questo episodio si commenta da sé, e spiega perché i rumori aumentano sempre di più con grave danno sul nostro organismo, specie sul sistema nervoso. Speriamo che almeno quel vigile «solitario» continui nella lotta contro i «frastornanti», e chiedo che le autorità competenti non sgravino i suoi colleghi a fare altrettanto».

Dott. G. Quirico

Le ragioni dei garagisti

● «Un vostro lettore, lamentando il servizio delle autorimesse, ha scritto che con il muso prossimo lascerà la macchina sotto il portone di casa. L'adorabilissima; ma deve però tenere presente che il parlare è anche passaggio pubblico. Soltanto nel ricordi di autorimesse sappiamo le scrobuzie che ci tocca fare, giorno e notte, per guadagnarci di che vivere».

Segue la firma

Numeri civici illeggibili

● «Per ragioni di lavoro devo percorrere ogni giorno, a piedi e in auto, diverse zone della città. Ho notato che i numeri civici delle vie avrebbero proprio bisogno di una pulitina. Molti, ora, sono illeggibili perché sporchi e sbiaditi dalle intemperie».

Segue la firma

STASERA LEGGIAMO

Un felice ritorno di Cassola al suo mondo

Lo scrittore Carlo Cassola

Due brevi racconti, due personaggi femminili, due semplici storie ambientate in quella Maremma che ha segnato tutta l'opera di Cassola. E' l'ultimo libro dello scrittore, che l'editore Einaudi presenta in questi giorni sotto il titolo *Storia di Ada* (174 pagine, 1000 lire). A un anno esatto dalla discussa prova di *Tempi memorabili*, Cassola è ritornato ancora al suo mondo, e ai suoi personaggi: ma con più vigore e, certo, con più consistenza. Di fronte a tante pagine del nuovo volume sembra più difficile sostenere l'accusa di «disimpegno» che le opere degli ultimi anni potevano giustificare; anche se la strada da lui battuta rimane sostanzialmente la stessa.

La *Storia di Ada* è un racconto estremamente lineare. Anzi, non è neppure un racconto, ma una sorta di dolorosa e insieme limpida parabola di un personaggio: una ragazza monca e altro la quale la sorte sembra volersi accanire, e che cerca di strappare alla vita tutto quel poco che le è possibile. Ada è nata in campagna, ma si rivela subito assai diversa dalle persone che la circondano: dotata di una sensibilità e di una capacità di attenzione che la pongono al di sopra del suo ambiente. L'incidente di cui è stata vittima da bambina, quando ha perso una mano nella trebbiatrice, segna per sempre la sua esistenza. La ragazza sarà, per tutti, la «monchina». Ma Ada sembra non provare rancore per la sua situazione; e si rivela capace di reagire a questa come a tutte le altre disgrazie che il destino le regala con quella singolare forza interiore da lei sempre coltivata.

Il racconto, teso sul filo della semplicità, pecca forse per eccesso di scarnificazione; tanto che, in alcuni punti, rischia di cadere nel generico, o nello schematico. I tempi, specie nel finale, sembrano troppo raccorciati. Ma rimane, al centro di tutto, quella felice intuizione della protagonista che riesce a illuminare anche le parti più ammalorate, o frettolose.

Assai più vivace, e ricca di pagine di autentica poesia, il secondo romanzo, *La maestra*, in cui Cassola ha sviluppato, con altro respiro, un racconto lungo già apparso alcuni anni or sono sotto il titolo *Angela*. E' la vicenda di una giovane maestra toscana che cerca un posto di lavoro in campagna, durante gli anni più scuri dell'ultima guerra, per fuggire le strette della città e soprattutto la vita impossibile con il marito.

La sua sistemazione, in un borgo di poche anime, dominato da un signore feudale, è la più ingrata; la vita difficile, l'ambiente all'inizio ostile. Ma la maestrina, che è giunta in quel posto sperduta sul fardello di un figlio di due anni, e in attesa di un secondo, riesce a stabilire una comunicazione umana con un gruppo di semplici boscaioli, e trova una prima ragione di vita nella loro amicizia. Sono le pagine più belle del racconto, e fra le migliori di tutta l'opera di Cassola. Si pensi alla veglia di quel capodanno di guerra, in una stanza fredda e piena di ragnatele, con una bottiglia di vino, poche frittelle dolci e il gioco della tombola...

Poi la guerra finisce, la maestra si trova coinvolta in fatti all'apparenza più importanti, e che dovrebbero segnare una svolta, non soltanto nella sua vita. E' evidente il desiderio dell'autore di attribuire un valore morico, e tipico, alla sua vicenda. La maestra, tolti definitivamente i rapporti con il marito, scopre il giogo di dipendenza dal «padrone» del villaggio, non le più esitazioni ad unirsi a un medico di cui si è innamorata. Ha scelto una vita nuova che sembra indicare la conquista di una libertà più completa, non soltanto sul piano dei sentimenti. Ma è questa la parte più caduca del libro, che perde gradualmente colpi d'ala con lo svilupparsi dell'idillio. La conclusione è troppo facile per riuscire davvero convincente.

Giorgio Caleagno

Spirito e carne nelle notti di Barolini

Antonio Barolini ripete l'ormai classico itinerario esistenzial-spirituale degli scrittori veneti, di quelli vicentini in particolare. «...i veneti *godano e soffrono del dono e del limite di una ostinata religiosità; e la vivono capricciosamente, specie se intellettuali*»: è una frase dell'ultimo libro di Barolini, «*Le notti della paura*», uscito in questi giorni dall'editore Feltrinelli (336 pagine, duemila lire). In questa frase è racchiuso il senso ultimo del romanzo, che per certi aspetti spaventerà le anime timorate. Venendo da un cattolico — ma pure «capricciosa», in quanto intellettuale — è un libro terribile. Vi si consuma l'ennesima contrapposizione fra carne e spirito, fra ipocrisia e vizio accettato come morte dell'anima, ma anche come pegno di resurrezione e di vita.

La storia è semplice. Un antifascista, professore di scuola media che abita in provincia, è costretto a nascondersi dopo l'8 settembre. Fugge in bicicletta, e tanto velocemente che adotterà come nome di battaglia nel periodo clandestino il monosillabo «Gir», prima parte del nome Girardengo. A Venezia sarà prima ospite di un vecchio collega, e poi, quando si sospetta che i nazifascisti stiano per scoprire il rifugio, riparerà nella casa di un nobile veneziano, di sangue misto per parte di madre. In questa casa, una specie di torre a picco su un intrico di canali sordidi e cadenti, in mezzo a una Venezia senza splendori ma triste, umida, buia, soffocata dalle nebbie, «Gir» vive insieme alla figlia del nobile, che ha assunto il nome di «Priscilla», impostole da un amico di lotta clandestina, «Tarcisio». Questi è un cattolico fervente, che combatterà la sua lotta partigiana all'insegna del rifiuto di uccidere, e infatti finirà ucciso mentre cerca, lui medico, di soccorrere un compagno ferito in uno scontro a fuoco.

Priscilla, nonostante il nome, non è una martire, almeno in apparenza. E' una giovane nel cui sangue sono finiti la corruzione, la decadenza, il tormento di una nobiltà esangue, l'intelligenza esasperata e una feroce necessità di amore. «Gir» e Priscilla si amano, tardivamente; e quando anche Tarcisio arriva nella casa, dove si soffoca e dove i clandestini sono dei veri prigionieri, della situazione e di loro stessi, Priscilla fa cadere anche la sua virtù lungamente difesa. Proprio per l'orrore del peccato, esaltato poi in desiderio di redenzione per sé e per la ragazza, Tarcisio correrà a farsi ammazzare.

«Gir» si consuma nella solitaria ossessione erotico-mistica, nella gelosia, negli incontri notturni con Priscilla, che di giorno lavora come infermiera volontaria in un ospedale. Sembra un'esperienza inutile, destinata a fallire le prospettive della vita; e invece «Gir», Priscilla e Tarcisio scoprono se stessi, rivelano la propria natura, gridano le loro viltà, i loro peccati, la loro disperata sete di redenzione, spesso inconscia. Finché il terzetto si scinde. Tarcisio muore, «Gir» lascia la casa di Priscilla, si nasconde in campagna, poi decide di unirsi ai partigiani (è l'estate del '44, l'attesa della fine della guerra si fa estenuante), ma cade vittima di un bombardamento aereo alleato. Le pagine conclusive del libro sono il racconto della sua ultima esperienza da parte di un veterinario (che lo ha conosciuto e gli ha parlato lungamente di Dio) e il diario di «Gir», interrotto a un pensiero sui santi.

Come si vede, un romanzo pieno di interrogativi angosciosi, di conflitti morali, dominato da un oscuro senso di paura che esercita il protagonista, come il terrore della propria pochezza tormentava il «curato di campagna» di Bernanos. Un libro in cui Barolini ha dato con cupa, ossessionante coerenza stilistica, forma e vita a personaggi di cattolici inquieti, ribelli soprattutto contro il conformismo e l'ipocrisia imposti dalla tradizione e dalle «istituzioni» alla loro fede; personaggi che forse parlano un po' troppo e che anche nei gesti danno l'impressione di essere sottoposti a una tensione eccessiva. Non per nulla il libro si chiude con una serie di dialoghi e di pensieri in cui quella tensione si allenta, si risolve in un tentativo di ascesi religiosa simbolicamente conclusa dal sacrificio di «Gir», che si immola oscuramente consapevole della necessità del suo martirio.

Giuseppe Del Colle

"IL MONACO„ DI M. G. LEWIS

Un romanzo «nero» del '700

Matthew Gregory Lewis scrisse «Il monaco» nel 1796, quando aveva appena 19 anni. Vi nascondeva, più o meno alla rinfusa, tutti gli stimoli, i sogni repressi, le reminiscenze letterarie mal assimilate, le favole dell'infanzia, i desideri e le inconsce paure, che possono tormentare l'anima d'un giovane appena uscito dall'adolescenza. «Il monaco» come un'irrefrenabile confessione psicoanalitica, ma dove si avverte l'ombra della mistificazione.

Lewis possedeva un autentico talento di scrittore e, quasi inconsciamente, riuscì a trasformare una materia un po' vecchiotta e stantia in un magma ribollente di sensazioni che conserva ancora una certa qual sua orrida bellezza, un abisso di cartone e di cartapesta che attira e spaventa come il più autentico degli strapiombi.

Il romanzo (pubblicato ora da Bompiani nella collana «Il pesanervi», lire 3300), ebbe un successo che meravigliò lo stesso Lewis, che in seguito non riuscì più ad eguagliarlo. Ma la storia magica e lussuriosa del monaco Ambrosio suscitò egualmente sopra critiche, tra cui quelle infiammate di Byron. L'autore (al quale rimase tutta la vita il soprannome di «Monk Lewis») fu costretto a scongiurare il suo parlo giovanile. L'opera non fu più ristampata e comparve solo in edizioni alla macchia.

Nel 1930 destò l'interesse di Antonin Artaud, lo scrittore francese «della crudeltà», che la ricercò, e meglio lo «raccontò», tagliandone le lungaggini tipiche del secolo di Lewis e «inventando» quasi del nuovo due tra le parti più belle del romanzo, quella della «Monaca sanguinosa» e dell'«Ebreo errante». «*Il monaco* — spiega Artaud — *trascina davanti a noi atteggiamenti, fantasmi e forze come se fosse la cosa più naturale del mondo, e fa del soprannaturale una realtà come le altre... Rimpiange di essere in un mondo in cui i maghi e gli indovini si nascondono, e in cui ci sono dei reali con poteri infernali veri. Un libro come "Il monaco" mi dà la sensazione della vita profonda molto di più di tutti i sondaggi psicologici, filosofici (o psicoanalitici) dell'inconscio*».

Ambrosio è abbandonato bambino al convento dei Cappuccini di Madrid. I frati raccolgono il neonato, lo allevano e il giovane cresce nella rigida regola rivelandosi quasi un santo. A trent'anni esce per la prima volta dal convento, avendo conosciuto la vita solo attraverso il filtro dei libri di teologia. Le sue prediche gli attirano una rapida popolarità. Quando sale sul pulpito la gente accorre come a teatro, e le donne più belle di Madrid si disputano l'onore di essere accolte nel suo confessionale.

Ambrosio sembra quasi un attore che recita la parte di un santo, «ed virtuoso non per natura ma per vanità», gli dirà Lucifero in persona. Inflessibile, scoperta la colpa d'amore d'una suora, la fa punire senza pietà, ma subito dopo cade a sua volta vittima della passione: un giovane novizio gli rivela il suo vero essere, è Matilda de Villanegra, una bellissima donna innamorata di lui. Ambrosio cede e Matilda che è in realtà un essere demoniaco, la armata in sua mano. Il monaco cerca nuove sensazioni e per sedurre una bellissima fedele quindicenne, ne uccide la madre, la rapisce nascondendola nel sotterraneo del convento, la violenta e la uccide. Scoperto, per fuggire al rogo dell'Inquisizione, vende l'anima al diavolo, ma questi non rispetta i patti e lo precipita in un dirupo della Sierra Morena.

Su questa vicenda si avviluppano e si dipanano altre storie parallele, condite con apparizioni di spettri, stregonerie, amori incestuosi, amanti traditi, interventi soprannaturali e satanici: nulla è risparmiato.

r. gi.

«Possibile che non esista un paese senza carri armati?»

Le inquietudini d'uno scrittore diviso fra Oriente ed Occidente

Petru Dimitriu, fuggito dalla Romania alcuni anni fa, è narratore e protagonista di «L'Extrême Occident» - Nel libro, pubblicato prima in Francia ed ora in America, descrive l'ansia con la quale ha inseguito il miraggio della libertà, ma non nasconde la delusione provata nell'Ovest - Un romanzo amaro, appesantito da un esasperato pessimismo

«Possibile, mio Dio, che non esista un paese dove, almeno per 5 o 10 anni, non ci siano carri armati nelle strade, uomini e donne uccisi per motivi politici, dove, per una volta decade, il valore della moneta resti invariato, un paese senza inflazione, senza aumenti dei prezzi?». E' *l'inizio*, *inquieto* del protagonista e narratore di L'Extrême Occident, a *porsi questa domanda. La sua è una domanda disperata, che non attende risposta. Isolde e suo marito sono fuggiti dal loro paese, la Romania, credendo di lasciare l'inferno dietro di loro. Per la corsa verso la libertà, il benessere, l'affermazione della dignità e della personalità dell'uomo hanno pagato un duro prezzo: una figlia tenuta in ostaggio dai comunisti romeni. Ma hanno ben presto scoperto che c'è un inferno anche dall'altra parte della cortina di ferro, sebbene diverso, con aspetti e manifestazioni sconosciuti nel mondo comunista. E hanno scoperto che quello che Mallarmé chiamò L'Extrême occidente dei desideri, l'oasi in cui non esiste il male e la sofferenza, è raggiungibile solo con la fantasia.*

*L'Extrême Occident, pubblicato prima in Francia, e ora anche in America, è un romanzo di Petru Dimitriu, uno scrittore romeno fuggito dal suo paese alcuni anni fa. Precisato questo, risulta subito evidente l'ispirazione autobiografica del lavoro, indipendentemente dai personaggi e dai fatti descritti. Questi personaggi e questi fatti sono, probabilmente, frutto di pura fantasia. E' vera e personale, invece, l'esperienza dell'uomo che è corso verso il miraggio di quell'Ovest, che, per anni, racconta Dimitriu nel romanzo, egli ha pensato «immenso, infinito», qualcosa cui si poteva andare, una *fantasia*, «perché così diverso dal nostro mondo, perché così ricco di benessere e anche di mistero».*

Ma, arrivato in Occidente, egli ha scoperto che «la terra è limitata dalla sua natura curva, che non vi sono regioni inesplorate o disabitate». Ha scoperto, dunque, che non esistono altre possibilità di fuga. Bisogna fermarsi, accettare di vivere nei lunghi raggiunti con quella che doveva essere la corsa verso l'estremo occidente dei desideri; e non è facile. «Quando vivevamo nel nostro paese — confessa il protagonista a un amico — io e mia moglie avevamo la sensazione che ci fosse una parte del mondo dove non esistessero le cose che provocano sofferenza. Non ci aspettavamo la perfezione ma eravamo convinti che, se avessimo raggiunto quella parte del mondo, noi avremmo trovato una vita più libera, più felice, più pura». E, invece, hanno trovato insoddisfazione esasperata, disordine sociale, un senso angoscioso di precarietà economica e politica, uomini e donne che non riescono a comunicare tra loro e sono condannati alla solitudine e alla disperazione.

L'inferno dell'Occidente passa sotto gli occhi del protagonista e di sua moglie attraverso i drammi di una serie di personaggi. Ulysses Membrovich, anche lui fuggito dall'Oriente, cerca una «maggiore libertà» nella menzogna. Rachid Belabani, leader del movimento progressista di un paese ex coloniale, rinuncia ai suoi ideali per l'amarezza. Brant, l'inquieta e bella moglie di un dirigente industriale. Verrà uccisa da un sicario, mentre, ridotta alla condizione di un mendicante dell'amore, passa la notte sotto le finestre della donna. Amarezze uguali, degli uomini, qualcosa di più dell'amore, un significato, una ragione di vita che in compenso anche del vuoto che avverte per la sua incapacità di avere figli. Riuscirà soltanto a legarsi a Octavia Andera, armatore navale, un personaggio complesso, assai intricato, che non sempre vede i confini tra amore e odio, che è regista di disputose e orride orge e perfino dell'assassinio di Rachid Belabani. Hubert Jordan, figlio di uno degli uomini più ricchi del mondo, è membro di un'associazione clandestina che organizza attentati e assassinii politici per esprimere una protesta fine a se stessa, di cui non si coglie il significato e lo scopo. Suo padre, Freddy Jordan, affronta galantemente una competizione di yachts mentre il suo impero industriale, vecchio di secoli, si sta sgretolando. Infine la figura, antica ma assurda di Axel Overmans, l'idealista, che da solo scende in campo contro il male, e senza combattere, chiedendo, anzi implorando agli uomini di essere migliori. La sua è una crociata perduta in partenza e infatti egli rimarrà sconfitto e pagherà di persona, con la vita.

Questi i personaggi. Lo sfondo è un qualunque paese economicamente sviluppato dell'Occidente (che il lettore è portato a collocare nell'Europa centro-settentrionale), dove gli scioperi si succedono senza sosta, dove terroristi e agitatori fomentano il disordine, dove la ricchezza può, da un giorno all'altro, trasformarsi in miseria o, comunque, in condizione disagiata. In questo paese il protagonista e sua moglie devono decidere se fermarsi perché siamo, ormai, che l'estremo Occidente non esiste, che neppure altrove essi troverebbero i valori-miraggio che li hanno spinti alla fuga dall'Oriente. Un romanzo amaro, dunque, quello di Petru Dimitriu, forse appesantito da un pessimismo esasperato e talvolta, valido soprattutto per l'esperienza di cui è testimonianza: una testimonianza che sembra sollecitare noi, che nell'Occidente abbiamo sempre vissuto, a un severo esame di coscienza.

Mario Pinzauti

— Potresti scrivere la storia del nostro amore...

I libri di un editore coraggioso

Due cinquantenari in onore del Carso

Vanni Scheiwiller, che continua degnamente l'opera del padre, ha pubblicato «Il Carso non è più un inferno» - Il volumetto celebra il mezzo secolo dalla presa di Gorizia e dalla pubblicazione de «Il porto sepolto» di Ungaretti

Nato nel 1901, entrato giovanissimo nel mondo dell'editoria milanese all'ombra dello zio Ulrico Hoepli, editore in proprio dal 1925, Giovanni Scheiwiller morì due anni fa come era sempre vissuto: in punta di piedi, facendo di tutto per passare inosservato e augurandosi che gli amici — privati divenuti un esercito, in ogni parte del mondo — non perdessero tempo a compiangerlo così come non aveva mai voluto che perdessero tempo a ringraziarlo.

E non saremo noi, adesso, a rompere la consegna. Ma la cronaca ha le sue esigenze e dobbiamo pur dire che chi non ha conosciuto Scheiwiller ha perso una delle ultime occasioni per entusiasmarsi e commuoversi di fronte all'esempio di un amore per la cultura vissuto come quotidiana milizia, tanto fervido quanto disinteressato.

E quella sua scrittura — larga, puntigliosa, da contabile — chissà quanti la ricordano sui parchetti dei libri freschi di stampa che egli distribuiva con zelo di spedizioniere e di fattorino, come se le umili incombenze dovessero avvenire da ogni sospetto di aristocratica vanità la raffinatezza di quelle edizioni numerate, di formato piccolo e piccolissimo, curate con la signorile eleganza di un impeccabile artigianato.

Di qui, da questo memorabile lavoro, vennero fuori raccolte sempre più care agli amatori e gelosamente custodite dai bibliofili: «Arte moderna italiana», «All'insegna del Pesce d'oro», «All'insegna della balta Van Gogh». E opere nuove, spesso sorprendenti, di autori italiani e stranieri di primissimo piano: Clemente Rebora, Montale, Ezra Pound, Jorge Guillen.

Ma il leggendario Scheiwiller — che vinceva i rari momenti di sconforto inviando i suoi libri ai carcerati: un po' per amore e un po' per rinfrancarsi con un pubblico inconsapevole di «mode» culturali — ebbe anche un'altra virtù: educò il figlio giovinetto, Vanni, a succedergli con le stesse passioni. L'impresa, dunque, continua. E piace concludere il ricordo dell'amico che non c'è più segnalando ai lettori qualcuno dei frutti più recenti dell'impresa che degnamente sopravvive.

Ecco, dunque, una rapida e frettolosa rassegna. E cominceremo con la *Strenna del Pesce d'oro per il 1967*, ossia «Antologia impopolare». Poco meno di centocinquanta pagine suddivise in quattro parti, in cui Scheiwiller junior — invocando il sacrosanto diritto di «fischiare l'arbitro quando sbaglia», vigente negli stadi calcistici — fa un panorama degli autori italiani non laureati dai pur diversi premi letterari del '66. E la battaglia è giusta, pur se qualche nome pare di troppo: la generosità, d'altra parte, ha sempre i suoi eccessi e il libretto piace, si legge di gusto, anche fuori dallo spunto polemico. Poi il *Ricordo di Joyce a Trieste* di D. De Tuoni: che, allievo di inglese del grande scrittore negli anni del primo dopoguerra, ne fornisce un'immagine diretta, tanto più suggestiva quando punta sulla rievocazione aneddotica. E ancora segnaleremo due libretti di Antonio Pizzuto — *La bicicletta* e *Il triciclo* —: che allieteranno il buon lettore ad avvicinare questo nuovo e difficile personaggio, egli soltantaseienne e rivelatosi — dopo una lunga carriera di pubblico funzionario — «avanguardista» sconcertante ma certo più giovanile ed autentico di ogni altro avanguardista italiano. Bello, infine, il racconto-cronaca di Goffredo Parise *Gli Americani a Vicenza*: e nient'affatto trascurabile l'inchiesta di E. Bettiza *Mito e realtà di Trieste*, che è un modello di indagine politico-sociologica condotta con umanissima sensibilità.

Su tutti vorremmo però segnalare *Il Carso non è più un inferno*. E' la celebrazione di due cinquantenari: della liberazione di Gorizia nel corso della guerra 1915-1918 e della pubblicazione, in ottanta copie, de *Il porto sepolto*, prima raccolta lirica di Giuseppe Ungaretti. Nelle pagine, abbiamo il testo dei discorsi rievocativi tenuti dal poeta e da altri in un ristorante goriziano del 20 maggio 1966: e troviamo fotografie dell'Ungaretti di ieri e di allora, nonché un gruppo di quelle sue liriche nella stesura iniziale raffrontata alla stesura definitiva. Volumetto, diciamo pure, prezioso. Ne esce un che di solenne e di misurato, di commosso e di pudico, da non lasciar dubbi: è l'omaggio certo più gradito alla memoria di Giovanni Scheiwiller, secondo i principî che quarantadue anni fa lo misero sulla strada dell'editoria.

Ferdinando Giannessi

I tascabili della settimana

Un cuoco sinistro

HARRY KRESSING: «Il cuoco» (Oscar Mondadori. Cuoco, un personaggio che ha qualcosa di magnetico e di sinistro, prende servizio come cuoco presso una grande famiglia della cittadina di Cobb, Gli Hill, suoi nuovi padroni, sono in tempo scorrini rivali di un altro casato. Ma per disposizione testamentaria i due «clan», che discendono da un medesimo ceppo familiare, rientreranno in possesso del castello solo quando un matrimonio avrà rinsaldato gli antichi legami di sangue. L'arrivo del demoniaco cuoco sarà determinante per i destini delle due famiglie e per quelli di tutta la popolazione di Cobb, dominato dal suo oscuro potere. Il libro è singolare nella stesura ed ha pagine avvincenti, ma ciò che più affascina è il mistero che avvolge la sua identità dell'autore, del quale nulla si sa, altro che firma le sue opere con uno pseudonimo.

MICKEY SPILLANE: «Piccolo mostro» (Garzanti per tutti). Un ragazzo, figlio di una scienziata ed autentico mostro di sapienza, viene rapito. Il caso appare insolubile, ma a risolverlo provvederà Mike Hammer, che in questo libro dell'abile quanto presuntuoso autore americano di storie «thrilling», fa la ricomparsa con la spavalderia non sempre simpatica che gli è propria.

SEAN O'CASEY: «Rose rosse per me» (Einaudi Teatro). L'eco della lotta per l'indipendenza dell'Irlanda in uno dei migliori lavori del drammaturgo irlandese.

questo armadio

E' uno dei 423 modelli degli arredamenti Salamini per l'ufficio e l'industria

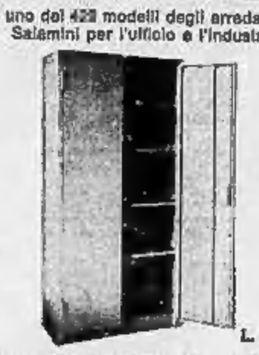

L. 29.500

Mod. 4170 - A PORTE BATTENTI - Tipo esposizione - finte di serie: grigio e beige - dotato di quattro ripiani spostabili e serratura a cilindro - larghezza mm. 800 - profondità mm. 420 - altezza mm. 1950 - A richiesta Mod. 4172 con tramezzo centrale e vano portabili - L. 33.000.
Il prezzo indicato s'intende per merce resa franco mostra Sodo di Parma.

SALAMINI - LA PIU' VASTA SERIE DI ARREDAMENTI PER L'UFFICIO E L'INDUSTRIA

salamini
Divisione Arredamenti - Via E. Lepido 30 - Parma

FILIALI: TORINO, via Nizza 125, telefono 655.331. AGENZIE: ALESSANDRIA, Fili Privato, Spalto Rovereto 13, telef. 62.940 — ASTI, Rossi G., Corso Einaudi 42, telef. 57.372 — BIELLA, Milanese Ridor A., Via G. Sauro 9, telef. 24.794 — GENOVA, Bosio e Catocci, Corso Europa 253, telef. 392.634 - 345.664 — NOVARA, Fortini E., Viale Dante 37, telef. 31.330 — SAVONA, Giordano R., Corso Tardy e Benech 35, telef. 28.863.

ANNUNCI ECONOMICI

Quanti annisi possono essere disposti a:

TORINO - Via Roma n. 80 Salone de « La Stampa »
MILANO - Via Borgogna n. 2 Gall, Vittorio Emanuele (Ottagono)
ROMA - Largo N. Spinelli 6 L.go del Tritone 155
GENOVA - Via 12 Ottobre 180 r Portici Accad. 17 r
NAPOLI - Via Roma 148

oltreché presso tutti i corrispondenti della « Pubblicità Stampa S.p.A. ».

Tutti gli annisi — esclusi quelli pubblicati la domenica — vengono riportati in una edizione pomeridiana di « Stampa Sera ».

« Stampa Sera » può quindi essere considerata, a tutti gli effetti, come il settimo numero de « La Stampa » e la ripetizione avverrà nell'edizione pomeridiana della stessa giornata.

Coloro che intendessero inoltrare la loro richiesta per corrispondenza possono scrivere a: « Pubblicità Stampa », via Roma 80, Torino, inviando l'importo per vaglia postale o bancario oppure mediante versamento sul c/c postale n. 2/18936 Torino.

Il prezzo di queste inserzioni risulta dal prodotto del numero delle parole (massimo dieci) sbarrando le artificiosamente composte per la tariffa con l'aggiunta della tassa in ragione dell'8% globale.

Avvisi in neretto: tariffa doppia.

Per le inserzioni in data fissa aumento del 100%

Coloro che desiderano rimanere ignoti ai lettori possono utilizzare il nostro servizio cassetta aggiungendo al testo dell'avviso la frase: Scrivere « Pubblicità Stampa n. ..... Torino », computata per cinque parole. In tal caso all'importo dell'intero annuncio dovrà essere aggiunta il nolo della cassetta in lire 350 per decade, ed un deposito di lire 500 per chi eventualmente desideri il recapito a domicilio delle corrispondenze.

La « Pubblicità Stampa S.p.A.», in base al capitolato di concessione di esercizio del canalizzo privato, è considerata a tutti gli effetti « unica depositaria della corrispondenza».

Essa ha quindi il diritto di verificare le lettere e di incaricare soltanto quelle strettamente inerenti agli annunci realmente stampati, circolari o lettere di propaganda.

Tutte le lettere inoltrate allo sportello debbono essere inviate per posta e saranno respinte se assicurate o raccomandate.

Per uno speciale accordo intervenuto con l'ISTITUTO BANCARIO SAN PAOLO DI TORINO e con la CASSA DI RISPARMIO DI TORINO, gli avvisi possono essere ordinati: — nelle ore di sportello — presso tutte le Sedi e Dipendenze di queste Banche esistenti in Italia.

COMMERCIALI L. 200 per parola

A. APIA - PIETRO MICCA 28, TELEFONO 540-832. PRESTITI IMPIEGATI, OPERAI, FINANZIAMENTI CASE, APPARTAMENTI, AUTOVEICOLI. 0872

ACQUISTO usabile attrezzatura edile, beton-res, pontegge, gru, pagando contanti, telefonare 399-516 dalle 15 alle 17. A29123

AVVIAMENTO rivendicannale colmerlicio su corso cedesi 4.500.000 in contanti, compresa merce. Telefonare 385-933. 1001

CERCO presso 20-30 kmh, occasione. Telef. 879-333. A30214

COMPRESSORI aria ogni tipo, nuovi, occasioni permute, rateazioni. Siltor, via Nizza 32, telefono 683-676.

DISCHI senza anonimi autoadesivi cedesi piccola partita 10.000 pezzi miglior offerente. Accardi, Carlevaris 18, tel. 366-129 A30218

ELETTROMECCANICA Piossasco, tel. 904-102, trasformatori nuovi, gruppi elettrogeni, riparazioni accurate motori macchinario elettrico.

IMPRESA vende legname, macchinari usati. Telef. 752-435. A30429

OCCASIONE: vendo numero tre gru sbassio tel. 30 - 25 - 20, Dumper 1000 litri, Telefonare 337-845.

OFFICINA meccanica vende tornio plurimandrino, fresatrice a due teste automatizzate, rettificatrice Cincinnati, presse 15 T. Tel. 324-486.

POMPE per tutti i liquidi. Feit, via Monginevro 226. Tel. 231-591.

SABBIONE, ghiaione grigio naturale, perfetto stato, occasione conveniente. Telef. 305-412.

TORNIO parallelo offerta punte 250 x 3000 anno 1966 vendo. Telefonare 321-777. A29427

TORNIO in lastra vendesi vera occasione. Telefonare 336-464.

VENDESI permutasi più Edilmac, trivello, con alloggio. Tel. 359-177 pomeriggio. A30065

VENDIAMO negli autocompressori revisionati, massima garanzia CMA di Cavaiore. Ronco Canavese, telefono 928-930. 1001

ARTIGIANATO L. 200 per parola

AFFILATORE utensili lavorazioni varie accetta lavoro. Tel. 984-314.

ARTIGIANATO del gas. Riparo lastrerna cucine formelli, Peyllano, telefonare 273-214. A29207

ARTIGIANO con officina cerca lavoro di saldature altri lavori. Telefonare 343-524. A28893

CERCASI ditta artigiana per ripassatura, rappuntamatura stampi, trafilatura, piegatura, imbutitura, minuteria metallitra. Scrivere: « Pubblicità Stampa 3227 — Torino ».

DECORATORE rappezziare d'appartamenti eseguo lavori di lusso e comuni con facilitazioni pagamento preventivi e richiesta senza impegno. Telefonare 764-479.

DITTA artigiana accetterebbe lavorazione di curvature tubi e saldature. Scrivere: « Pubblicità Stampa 3641 — Torino ». A28641

DECORIAMO camere dicembre 19 mila, tappezzerie 16.000, garanzia assistenza. Telefonare 502-257.

INTERESSEREBBE officina artigiana lavori precisione tornio. Tel. 539-327

Z. PRESTITI SU ALLOGGI DI PROPRIETA' E DA ACQUISTARE, RIMBORSABILI ENTRO 36 ANNI. VALFINA, VIA ANDREA DORIA 15.

SOC. CAPITALI CESSIONI RILIEVI AZ. L. 200 p.p.

A.A.A.A. TASSI bassissimi dall'1% mensile concediamo rapidamente mutui su alloggi. Prestiti in giornata a dipendenti, professionisti, artigiani, commercianti, Riservatezza assoluta. Finanziaria Fid - via Cavour 18, telefono 543-834, 530-445.

A.A.A. ACCORDIAMO prestiti in giornata a proprietari auto (anche ipotecate) comunque titolare. Massima riservatezza. Finanziaria Fid - via Cavour 18, tel. 543-834, 530-445.

A.A. A operai, commercianti, impiegati, artigiani, pensionati, professionisti, funzionari, prestiti immediati. Nuova direzione, tariffe ridotte. Finanziaria, corso Francia 15, telef. 760-203, 779 036.

A.A. AD e.-proprietari concediamo prestiti in giornata salvaguardando qualunque(i anche ipotecati). Riscattiamo in pochi giorni. Nuova direzione, tariffe ridotte. Finanziaria, corso Francia 15, tel. 760-203, 779 036.

A.A. PRESTIAMO denaro in giornata a proprietari auto (anche se ipotecate). Riservatezza assoluta. Via Pomba 29 (angolo via Giolitti), telefono 548-909. 0598

A. AUTOSOVVENZIONI, prestiti a operai, impiegati, funzionari di grandi aziende, Ditte, Mercanti 18. Telefono 546-879. 0320

A. AUTOSOVVENZIONI, prestiti a operai, impiegati, funzionari di grandi aziende, Ditte, Mercanti 18. Telefono 546-879. 0320

A PRIVATO vende bello centralissimo quintale diciotto anni stesso proprietario. Telefonare 644-271

ABBIGLIAMENTO maschile femminile confezioni centralissimo cerca via Roma sede. Tel. 669-362.

ABBIGLIAMENTO mercerie centrali fortissimo passaggio, causa maternità, cedesi. Telefonare 83-926.

ACCONCIATURE estetica, zona commercialissima, moderno, cabina estetica completa, reddito netto mensile 200.000; cede 2.000.000. Telefonare. Madama Cristina 129.

ACCONCIATURE modernissimo causa trasferimento cedesi eventualmente attrezzature 283.000. Tel. 676-260.

ACCONCIATURE signora, moderno spazioso, retro abitabile, affitto discretissimo, zona popolosa, valore 1.300.000 cede 1.000.000. Telefonare 375-919. A28826

AFFARE bar tre biliardi forte incasso annesso ristorante con possibile whisky gogo vendo. Tel. 681-487.

AFFARONE cedesi avviatissimo albergo 25 camere bar ristorante posizione centrale Bardighera. Rivolgersi agenzia Bonelli, tel. 20-571.

ALBERGO ristorante bar su strada nazionale porta Torino forte lavoro cedesi gravi cause familiari. Telefonare 533-601. 0833

ALIMENTARI cintura Torino, arredamento-attrezzatura ultima, alloggio annesso, reddito mensile netto 400.000; cede 4.000.000. Fasano, Madama Cristina 129. 0913

ALIMENTARI pane alterare causa malattia prende avviatissima persona. Castagno 885-962. 0925

AUTOCARROZZERIA attrezzatissima forte lavoro, cedesi convenientemente causa ritiro. Telefonare 855-500.

AUTORIMESSA semiavviata su corso piano unico cedesi. Tel. 687-218.

AUTOSCUOLA semiavviata quaranta posti guida mensili, cedesi 8.000.000 facilitando. Ragioniere Furbatto piazza Lagrange.

AVVIAMENTO irrisionnale, praticamente su corso cedesi 8.000.000 compresa merce, permettasi eventualmente alloggio Torino. Tel. 786-459.

AVVIATISSIMO commestibile, forte vendita frutta-verdura, incasso 70.000 reddito elevato; impossibilità condizione cede 3.700.000. Fasano, Madama Cristina 129. 0913

BAR specialissima centrale reddito netto 3.000.000 annue chiusure annuale cedesi affrontando. Quirico, Genova 7220 — Torino ». 0808

BAR superaccessibile centralissimo, grande richiamo, palcoscenico utile mensile 700.000; cede 30.000.000. Fasano, Madama Cristina 129. 0913

CAUSA trasferimento cedesi preziosa avviatissima. Telef. 831-276.

CONFEZIONI bambini-signora, spese minime, incasso 400.000 mensile; cede 1.500.000 più fondi vivi. Fasano, Madama Cristina 129. 0913

DITTA artigiana cerca montare elettrici ultima efficacia offrendo tassomassimo. Scrivere: « Pubblicità Stampa 7220 — Torino ».

DITTA cerca prestito quattro milioni garantito buon interesse volendo combinazione. Scrivere: « Pubblicità Stampa 3231 — Torino ».

LATTERIA, annesso caffè vendesi o affittasi direttamente, unica in zona nuova arredatissima litri 300. Telefono 727-515. A30080

OCCASIONE cedesi autorimessa centrale completa 90 auto affitto mite (escluso intermediari). Tel. 655-264.

ESAMINASI combinazione campo tassisti e confezioni con persona disponga negozio e alloggio ammobiliato. Scrivere: « Pubblicità Stampa 7223 — Torino ». A30275

FERRAMENTA utensileria ingrosso, avviamento pluriennale, giro affari annuo 15.000.000, reddito sicuro cede 2.500.000. Fasano, Madama Cristina 129. 0913

GIOCATTOLI chincaglieria, zona centralissima, clientela signorile, redditizio annuo garantito 3.000.000, cede 2.500.000 dilazionando. Fasano, Madama Cristina 129.

GIORNALI, cartoleria, giocattoli, avvistissimo negozio, 350 copie giornaliere, reddito sicuro, facile condizione; cede 8.000.000. Fasano, Madama Cristina 129.

INDUSTRIA arredamenti scolastici legno-ferro, attrezzi ginnastici, mobili ufficio, serramenti. Quarantennale attività, iscrizione Albo fornitori Stato 250.000.000; suscettibile elevatissimo incremento con persone dinamiche causa assistenza cede attrezzature, modelli, brevetti 32 milioni. Fasano, Madama Cristina 129.

LABORATORIO confezioni bambini, avviatissimo, attrezzato ogni tipo lavorazione, utile netto 800.000 mensili; cede 20.000.000. Fasano, Madama Cristina 129. 0913

OCCASIONE pizzeria biocchiamo migliore offerente. Telef. 599-406.

OCCASIONE grande vendesi negozio bazar causa trasferimento. Tel. 890-668.

OFFICINA meccanica specializzata settori particolari, formidabile modernissima attrezzatura, alto giro affari; cede 35.000.000. Fasano, Madama Cristina 129.

PASTICCERIA avviatissima causa trasferimento urgente cedere zona grande commercio. Telefonare 745-886.

PELLETTERIA valigerie modernissima, continuo sviluppo, utile netto mensile 500.000; causa salute cede 8.000.000. Fasano, Madama Cristina 129. 0913

PIZZERIA, tavola calda, pescheria, cintura Torino, moderatamente arredato, incasso mensile 1.000.000; cede 4.500.000. Fasano, Madama Cristina 129. 0913

PREFITTI SU APPARTAMENTI, CASE, RIMBORSABILI MENSILMENTE IN SEI ANNI, VALFINA, VIA ANDREA DORIA 15. 0574

PRIVATO acquisterebbe ditta proprietaria fonte acqua minerale. Scrivere « Pubblicità Stampa 7235 — Torino », A30483

PRIVATO cede avviatissima esportazione vini, Telef. 697-578.

PROFUMERIA, acconciature, estetica, zona centrale, arredamento attrezzatura ottimo, incasso fortemente incrementabile; cede 3.500.000 dilazionando. Fasano, Madama Cristina 129. 0913

PROFUMERIA zona signorilissima, moderatamente arredata, possibilità alloggio, incasso garantito 1.000.000 mensili; cede 10.000.000. Fasano, Madama Cristina 129.

RISTORANTE rinomatissimo, distretto Torino, avviamento cinquantennale, clientela signorile, completamente rimodernato, 25.000.000 reddito annuo; cede 30.000.000. Fasano, Madama Cristina 129.

SANREMO cedesi albergo zona residenziale tranquillissima, 37 letti, ristorante rustico, giardino, parcheggio. Scrivere Sirona Pubblicità 28/2 Sanremo. 22244

TABACCHERIA moderna centrale reddito netto 350.000 mensili, levata 600.000, cedesi dilazionando, eccezionale, 12.000.000. Quirico, Garibaldi 3. 0808

TESSUTI in genere, zona signorile, adatto persona sola, incasso mensile 400.000; cede 1.800.000. Fasano, Madama Cristina 129. 0913

TINTOSTIRERIA, arredamento attrezzatura moderna, possibilità alloggio, incasso elevato, reddito mensile 250.000 netti; cede 5.500.000. Fasano, Madama Cristina 129.

TORREFAZIONE avviatissima alloggio cedesi con o senza inizi. Telefonare 738-949. 0874

UTILE lordo 25.000.000 annui, avviatissima fabbrica lampadari, possibilità forte sviluppo; lascia cedendo; cede 5.000.000. Fasano, Madama Cristina 129. 0913

VENDESI commestibile grandioso 2 vetrine, 3 bilance, 1.400.000. Telefonare 760-085. 0662

VENDESI vera occasione Bar Pizzeria Ristorante avviato, anche solo piccolo anticipo. Telefonare 292-513.

1.500.000 vendo profumeria centralissima. Telefonare 271-468 ore pasti.

COMPRA - VENDITA AZ. LOCALI e TERR. L. 200 p.p.

A.A.A.A.A. ACQUISTO alloggi contanti privatamente, telefono 516-738.

A.A. ACQUISTA famiglia subito cerca alloggi (Torino). Tel. 761-769

A. ACQUISTASI con immediato pagamento, alloggi da reddito. Telefonare 541-419. 0645

A. ALLOGGETTO centralissimo, libero, vendesi 2.800.000. (Ottimo reddito). Telefonare 534-713.

A. APPARTAMENTI di sicuro gradimento speciali ribassissimi prezzo e condizioni di pagamento eccezionali. Corso Orbassano 292-294-296. Consultedile 512-670. 0934

A. CORSO Palestro adiacente via Cernaia signorile salone 4 camere cucina doppi servizi, mq 185, Lire 107.000 mq. piano 4°. Consultedile 512-670.

A. OCCASIONE permutasi con immobili terreno vicino autostrada Torino-Milano. Telefonare 636-458.

A Borgaretto e Finalpia vendo alloggi lussuosi 2.800.000. Due camere servizi 3.650.000. Telefonare Torino 293-529. A28300

A Grosenville Casalborgone vendonsi lotti panoramici L. 500 mq. Telefonare 913-319. 1001

ABITABILE S. Rita, eccezionale, camere tinello cucinino termobagno, 4.200.000. Telefonare 548-007.

ABITABILE S. Rita, alloggetti signorili, due camere tinello cucinetta, servizi, vendonsi dilazionando. Negozi grandissi, ubilità, centralissimo occasionale. Cauda, Barletta 133.

ACQUISTA privato alloggio anche vecchia costruzione possibilmente servizi. Tel. 555-362. 0907

ACQUISTA terreno buona posizione, impresa referenziatissima, contanti, Telefonare 852-460. 0119

ACQUISTIAMO alloggi, Ville, terreni, case, negozi. Pagamento contanti. Picco, Marconi 28. Tel. 657-324.

ACQUISTO casetta giardino soleggiata indipendente. Scrivere: « Pubblicità Stampa 3175 — Torino ».

ACQUISTO terreno agricolo 3-5 giornate accesso camionabile raggio 30 km Torino. Scrivere: « Pubblicità Stampa 3183 — Torino ». Telefono 501-984. A30391

AD Andora Marina alloggio in villa, salone, 2 letto, cucina, servizi, autorimessa, tennis, bocce, giardino, rateizzazione, Eridania - Torino 716-450; giorni 24-25-26 Ristorante 5. Ambrogio - Andora. 015

AFFARONE, San Lorenzo Mare, in palazzo nuova costruzione vendonsi attico signorile, rifinitissimo, grande terrazzo panoramico vista mare. Altri due alloggi bicamere, cucina servizi, autorimessa. Telef. 553-798 Torino. A31069

ALLOGGETTI camera entrotino termo-bagno borgata Lanza vendesi occasione 3.500.000. Quirico, Garibaldi 3.

ALLOGGI d'occasione vendo semicentrali 2-3-4 camere servizi. Telefonare 537-012. A30037

ALLOGGI nuovi 3 camere cucina vendonsi Gioberti 28. Tel. 596-009.

ALLOGGIO centrale recente costruzione 2 camere cucinetta servizi vendesi libero. Treglia, corso Regina 168. 0103

ALLOGGIO eccezionale vendesi tre camere, cucina, doppi servizi, 13 milioni più mutuo. Scrivere « Pubblicità Stampa 7238 — Torino ».

ALLOGGIO salone due camere doppi servizi cassa nuovissima esente libero vicinanze Porta Susa, mutuo, vendo. Tel. 319-204.

ALLOGGIO signorile nuovo, Ponte Sassi, salone, quattro camere, doppi servizi, box, grande giardino, 27 milioni facilitando. Ragioniere Furbatto, piazza Lagrange. 0734

ALLOGGIO via Cibrario quattro camere servizi privato vende. Telefonare 651-515. A31009

APPARTAMENTO corso Francia 103 straordinaria posizione. Propelo visino corso Racconigi 3 camere servizi 2.300.000, sottimenti 800.000 contanti, Gabetti 578-044. 0800

APPARTAMENTI PANORAMICI, SALONE, 3 CAMERE, CUCINA, CAMERA SERVIZIO, DOPPI BAGNI E INGRESSI, PRONTI SUBITO, OFFERTI A PREZZI ECCEZIONALI MESI MARZO, APRILE, MUTUO E FACILITAZIONI (RIFERIMENTO ALLOGGI 8, LOTTO 4, CASA MAGGIORE), TELEFONARE 538-183.

(Continua a pag. 8)

AFFARONE! Causa malattia cedesi negozio per persona sola. Telefonare 361-837. A28925

AGNELLERIA soli conigli centralissima cede causa maternità eventualmente gerenza. Telefonare 537-356.

ALASSIO, cedesi anche mesi, pensione avviatissima, 42 camere. Lampo Pubblicità 298 - Alassio.

ALBERGO centralissimo 70 camere, splendente altre 30 camere montagna cedesi, Cavalliere, Saluzzo 31.

ALBERGO mobilé centrale redditizio cedesi per ritiro attività. Scrivere « Pubblicità Stampa 7039 — Torino ».

ARTICOLI regalo, casalinghi, giocattoli, centralissima, avviatissima quindicennale, reddito netto mensile 300.000; cede 6.000.000. Fasano, Madama Cristina 129.

AUTORIMESSA con officina e lavaggio 110 auto annuali 90 redditizie, media 5800 cedesi. Telefonare 393-091. A30196

AUTORIMESSA 140 auto con officina e lavaggio zona signorile cedesi. Telefonare 850-098. 2001

AUTOSCUOLA avviatissima in Torino vendo. Scrivere « Pubblicità Stampa 7248 — Torino ».

AVVIATA rivendita cedesi 1.300.000 utile netto mensile 200.000. Casalegno 883-962. 0925

AVVIATISSIMO centralissimo negozio cartoleria, colori, cancelleria, affissioni. Riva, via Mazzini 1.

AVVIATISSIMO centralissimo negozio mobili cediamo dilazionando. Riva, via Mazzini 1. 0661

CASALEGNO, Vanchiglia 35, angolare supermercatistica biliardi fronte mercato rionale, 5.500.000. 0925

CASALINGHI articoli regalo zona Francia posizione commercialissima cedesi. Telefonare 738-337.

CEDESI alimentari frutta verdura borgata Parella causa divisione. Telefonare 758-931. 0163

CEDESI avviato negozio caccia, pesca, sports in Chivasso. Telef. 912-155.

CEDO commestibile e bolletone. Telefonare 779-465. A30264

CENTRALISSIMO alberghetto, ristorante, superaccessibile, avviamento trentennale; 7000 presenze, 24.000 coperti, reddito elevato; cede 35 milioni. Fasano, Madama Cristina 129. 0913

DROGHERIA arredatissima 70.000 giornaliere cede 2.000.000 rimanenza dilazionata. Telefonare 512-677.

ELETTRODOMESTICI, radio, casalinghi, rinomata centro turistico montano, utile netto mensile oltre 350.000; cede 2.500.000. Fasano, Madama Cristina 129.

ELETTRODOMESTICI radio tv casalinghi, cintura Torino, avviamento pluriennale, 4 vetrine, incasso 100.000.000; cede 7.000.000. Fasano, Madama Cristina 129.

LAVAGGIO secco cede avviato attrezzato richiesta 1.800.000 trattabili. Telefonare 290-624.

OCCASIONE profumeria avviata, redditizia cede 3.200.000 anche dilazionando. Telefonare 743-948.

REGINA - CLARA - RECORD
LAVAMAT
3 LAVATRICI 3 CAPOLAVORI
AEG

Migliorano le condizioni della principessa ferita

Magistrato madrileno indaga sulla rivoltella di Maria Beatrice

Aperto questa mattina un processo istruttorio formale «per detenzione abusiva di arma da fuoco» Qualche dubbio sulla versione ufficiale dell'incidente, data ieri sera da un portavoce di casa Savoia - Si cerca un nobile «play boy» che sarebbe stato con la giovane la sera di sabato scorso

DAL NOSTRO INVIATO

Madrid, venerdì sera.

Con la lettera del comunicato ufficiale intorno al «lieve incidente» occorso sabato notte a Maria Beatrice di Savoia cala il sipario sul più strano fatto della stagione. Cala, almeno, il sipario davanti all'opinione pubblica, perché sembra che la magistratura spagnola abbia invece intenzione di andare a fondo: un processo istruttorio per «detenzione abusiva di arma da fuoco» è stato aperto stamane al nome di Maria Beatrice di Savoia, alias Maria Beatrice di Sarre.

Il primo atto di questo procedimento è costituito dall'ordine dato dalla magistratura alla polizia di controllare se una persona rispondente al nome di Maria Beatrice di Savoia, oppure Maria Beatrice contessa di Sarre (questo nome figura nel passaporto diplomatico belga della principessa) abbia mai avuto da qualche autorità il permesso di portare armi personali o di tenerne alcuna al proprio domicilio. Poiché questo accertamento è stato già effettuato e nessun permesso risulta rilasciato, l'imputazione è automaticamente stata elevata.

Rimane tuttora qualche dubbio sulla versione ufficiale fornita sull'incidente, secondo la quale la principessa sarebbe stata ferita «soltanto di striscio». Le sue condizioni di salute sono tuttavia più che soddisfacenti e saranno anche migliori fra qualche giorno. Così sarà sparita anche la traccia di una seconda ferita (non si è mai saputo con esattezza se al braccio sinistro oppure ad una caviglia) che Maria Beatrice presentava all'atto del suo ricovero la notte del fattaccio.

Questa seconda ferita sarebbe la più assurda sia nell'ipotesi di un tentato suicidio sia persino nella ipotesi della pulizia compiuta alla pistola dalla principessa alle 23,30 di sabato scorso. Allorché il giudice si deciderà a far visita alla figlia dell'ex re, probabilmente questa potrà raccontargli che la piccola escoriazione è stata provocata semplicemente dall'urto contro un tavolino al momento della caduta.

Don Jaime de Mora y Aragón, fratello di Fabiola del Belgio, e la principessa Maria Beatrice in due recenti foto (Tel. Ansa)

Oggi stesso la segretaria di Maria Beatrice, Serena Croci, fa i bagagli e ritorna in Italia. Secondo alcuni amici della principessa, da molto tempo Maria Beatrice manifestava insofferenza per la vita di Madrid e confidava il suo desiderio di stabilirsi in Italia. E' probabile che finirà per farlo, appena le sarà possibile.

E' anche probabile che in questi giorni di Pasqua qualche nobile personalità del bel mondo madrileno sarà disturbata dalla visita della polizia. E' infatti continuata a circolare la voce, nonostante il comunicato di Casa reale, che la principessa non fosse sola quella notte. Oltre alla segretaria, ci sarebbero state altre persone, tra cui don Juan Luis Matius, playboy fra i più in vista della città.

Le notizie che riguardano questo Matius sono pessime sotto ogni aspetto, persino sotto l'aspetto finanziario, per cui si potrebbe intravedere una ipotesi, addirittura, di possibili ricatti, forse anche a mano armata. Questa spiegazione, tuttavia, non ha alcuna possibilità di essere controllata, se di Juan Luis Matius non si troveranno le tracce. In questi giorni il nobile madrileno è sparito dalla circolazione e qualcuno, negli ambienti della polizia, ha persino avanzato l'ipotesi che egli si sia recato all'estero.

Anche altri amici della cerchia di Maria Beatrice sono in questi giorni irreperibili. Per Pasqua, mentre il popolo si riversa in processione per le strade, i nobili prendono la via della campagna, si perdono nelle ville, uno ospite dell'altro. Così le ricerche, che si danno per iniziate, di alcuni personaggi indicati come possibili testimoni della vicenda, saranno sospese dalle difficoltà obiettive determinate dalla Pasqua. Passate le feste, è probabile che di Maria Beatrice non si parlerà più. Il velo dell'oblio si stenderà sicuramente sull'episodio.

Gigi Ghirotti

I Savoia non sembrano preoccupati

Vittorio Emanuele va a sciare a St-Moritz

E' con lui Marina Doria - L'ex regina Maria José non rilascia alcuna dichiarazione sul ferimento della figlia

Dal nostro corrispondente

Ginevra, venerdì sera.

Negli ambienti mondani di Ginevra si seguono con viva curiosità tutte le notizie relative al misterioso ferimento di Maria Beatrice. Per qualche ora era addirittura circolata la voce che la principessa fosse giunta a Ginevra per farsi ricoverare in una clinica svizzera, ma ben presto si è dovuto constatare che si trattava di un'informazione priva di fondamento, forse lanciata allo scopo di distogliere l'attenzione dei curiosi dalla clinica madrilena «La Concepcion».

A Merlinge — la lussuosa residenza di Maria José — si continua a mantenere un assoluto riserbo sconcertato sulla vicenda. L'ex regina non si è per ora allontanata dalla sua villa e a tutti coloro che le chiedono per telefono delle informazioni, fa rispondere per il tramite della sua dama di compagnia, la signora Charton: «E' una faccenda strettamente privata: non abbiamo proprio nulla da comunicare».

Chi, in compenso, ha rotto un poco parzialmente il silenzio, è il comm. Doria, padre di Marina Doria la quale — come si sa — è da anni la fedele compagna di Vittorio Emanuele. Il Doria, che è proprietario di un pastificio a Ginevra, ha dichiarato che secondo quanto gli risulta è da escludere un trasferimento di Maria Beatrice a Ginevra o nei dintorni.

Il tono pacato delle sue precisazioni lascia anzi ritenere che a Merlinge non si sia per nulla allarmati: del resto Vittorio Emanuele e Marina Doria hanno lasciato stamane Ginevra per recarsi a St-Moritz, dove intendono trascorrere le feste pasquali. La partenza del principe da Ginevra può essere interpretata come una prova, sia pure indiretta, del fatto che per il momento i membri del Savoia residenti in Svizzera non hanno alcuna intenzione di raggiungere la principessa ferita.

I. F.

Un invalido muore cadendo dalla bicicletta

Vigevano, venerdì sera.

Un invalido di Cassolnovo, Antonio Igino di 63 anni, colto da un improvviso malore mentre procedeva in bicicletta sulla via principale del paese, è caduto a terra riportando lesioni al capo che ne hanno provocato la morte mezz'ora più tardi. L'Igino, soccorso da un medico del luogo, era stato avviato con un'autoambulanza della Croce Rossa all'ospedale della nostra città, dove è giunto cadavere.

PERSO L'IMPIEGO, HA STERMINATO LA FAMIGLIA

«Non volevo farli soffrire» dice l'assassino di Rieti

Ha ucciso la moglie e i due figlioletti - Sottratto alla banca ove lavorava più di un milione, aveva restituito parte della cifra, ma gli era stato tolto il lavoro - Disperato compie la strage e tenta di sopprimersi - L'agghiacciante racconto alla polizia

Nostro servizio particolare

Rieti, venerdì sera.

Agostino Colarieti, il funzionario della Cassa di Risparmio di Rieti che ha ucciso la moglie ed i due figlioletti tentando poi ripetutamente di togliersi la vita, ha compiuto la allucinante strage poche ore dopo essere stato licenziato dall'impiego per un ammanco di un milione e trecentomila lire.

I funzionari della squadra mobile, hanno raccolto stanotte in ospedale la confessione dell'assassino. Il Colarieti era stato ricoverato ieri sera poco dopo le otto, quando la tragedia fu scoperta. Lo avevano trovato nel bagno del suo appartamento ferito al petto, all'addome e al collo dalle coltellate che si era inferto dopo essersi recise le vene dei polsi. Malgrado il sangue perduto le sue condizioni non sono gravi. Se la caverà in un mese. Quando stanotte ha ripreso i sensi ha detto ai funzionari di polizia: «Sono stato io a sterminare la mia famiglia, sono stato solo io. Non cercate nessun altro. Vi dirò tutto». Ha quindi raccontato i particolari con tono distaccato, senza ombra di emozione. Ed è stato un racconto sconvolgente.

Agostino Colarieti, un giovane di trentun anni, riservato e schivo, era stato chiamato mercoledì mattina negli uffici della direzione della banca. Un'inchiesta aveva accertato l'ammanco di cui era responsabile. Gli si chiedeva perciò la restituzione della somma ed una lettera di dimissioni. Solo in questo caso non sarebbe stata presentata una denuncia [illegible] di lui. Il Colarieti uscì immediatamente da amici e parenti. Raccolse settantasettantamila lire e le consegnò in banca, si raccomandò che non lo mandassero via ma i suoi superiori furono irremovibili: niente scandalo, ma lettera di dimissioni. E così, ossessionato dalla vergogna di aver rubato, cominciò subito a maturare nella mente sconvolta l'idea di togliersi la vita dopo aver sterminato la propria famiglia.

A sinistra, il folle omicida Agostino Colarieti; a destra, la moglie Maria Grazia Nanni Rossi

Andò a prendere a scuola la moglie, la ventottenne Maria Grazia Nanni, maestra elementare, per riportarla in macchina a casa a Villa Reatina, un sobborgo di Rieti. Non le disse nulla. Mentre la donna stava preparando il caffè le colpì alla nuca con un martello, poi, per finirla, per due volte alla tempia. «Non volevo che soffrisse», ha detto l'omicida.

Il giovane entrò quindi nella camera da letto dove nella culla vi era il figlioletto Raffaele di un anno. Con un coltello, acquistato poche ore prima, gli vibrò un colpo alla gola sgozzandolo. Saranno state le 11,30 di mercoledì e il massacro non si era ancora concluso. Colarieti puli il coltello, si lavò, andò a casa della madre a prendere l'altro figlio Federico di cinque anni per condurlo al Terminillo. «Volevo stancare il bambino, per non farlo soffrire al momento dell'uccisione», ha spiegato con allucinante freddezza.

Aveva portato un fiasco di vino e ne fece bere al [illegible]. Lo distrusse, parlando a lungo e quando il piccolo bambino si assopì, appoggiando la testa sulle gambe del padre, questi mise in moto la macchina per tornare verso Rieti. Lungo la strada s'infilò in un viottolo di campagna. Prese il coltello e sgozzò il figlioletto che dormiva.

Agostino Colarieti ha detto a questo punto di essersi sentito mancare. Ricordo di aver appoggiato la testa sul volante, di essersi vibrato una coltellata alla gola ma non troppo in profondità, di aver ingerito alcune pastiglie di barbiturici e di essere infine fortunosamente guidato la macchina fino a casa. Era notte e senza che nessuno lo vedesse portò su il corpo senza vita del figlio, lo depose accanto a quello della madre, quindi andò nel bagno per continuare i suoi tentativi di togliersi la vita. Lavorò della lametta da barba, si inferse altre coltellate, si recise le vene dei polsi. Poi svenne.

Ieri sera, la suocera impensierita per non aver visto in tutto il giorno la figlia ed i nipotini, ha fatto sfondare l'uscio dell'appartamento. Ed è stata così scoperta la tragedia. Il Colarieti era ancora in vita. Venne trasportato in ospedale mentre nel tragico appartamento la polizia iniziava l'inchiesta.

Gianfranco Franci

Nuovo elemento per le indagini

Il fratello di Torreggiani conosceva i due Menegazzo?

La fidanzata di uno dei due giovani uccisi in via Gatteschi ha dichiarato che essi frequentavano il locale in cui Giorgio Torreggiani lavorava da cameriere

Giorgio Torreggiani viene tradotto a «Regina Coeli» sotto l'accusa di ricettazione

Nostro servizio particolare

Roma, venerdì sera.

Il giudice istruttore dott. Del Basso, incaricato di svolgere le indagini sulla rapina di via Gatteschi, si recherà oggi al carcere di Regina Coeli per interrogare Giorgio Torreggiani, il fratello del «mulopa», arrestato ieri sotto l'accusa di ricettazione.

La squadra mobile romana ha accertato che Giorgio Torreggiani, pochi giorni dopo la rapina di via Gatteschi, vendette a due persone — anche questi identificati ed arrestati — 35 piccoli brillanti che facevano parte del bottino di via Gatteschi, ricevendone 400 mila lire.

Negli uffici della questura Giorgio Torreggiani ha ammesso le sue responsabilità, ha detto però che al momento della vendita dei brillanti ne ignorava la provenienza. I 35 brillantini recuperati dalla Mobile saranno mostrati in giornata ai signori Pio Menegazzo, padre dei due ragazzi uccisi da Leonardo Cimino, per il riconoscimento.

Giorgio Torreggiani, che aveva sempre dimostrato di voler collaborare con la polizia, rischia almeno sei anni di carcere per ricettazione. La linea difensiva di suo fratello Franco appare intanto compromessa: è chiaro che egli non ha detto tutta la verità. Probabilmente anche la figura del fattorino «François» da lui indicato come «il terzo uomo» di via Gatteschi, è un'altra delle sue invenzioni.

E' probabile che gli inquirenti cercano, nei prossimi giorni, a recuperare un'altra parte dei preziosi strappati al Menegazzo. Dall'interrogatorio di Giorgio Torreggiani, previsto per oggi, potrebbero anche emergere nuove responsabilità. La fidanzata di Silvano Menegazzo ha infatti dichiarato che i due fratelli uccisi frequentavano spesso il «Piper», il locale dove Giorgio Torreggiani lavorava come cameriere.

r. s.

Assolti due fidanzati di Alba violarono un domicilio per amore

Fuggiti di casa, dormirono e mangiarono in un alloggio disabitato - Denunciati dal proprietario e prosciolti in Appello

ALBA, venerdì sera.

(g. d. m.) Si è conclusa in sede d'appello, con una sentenza di proscioglimento, la singolare vicenda di una coppia di fidanzati di Alba i quali, fuggiti di casa perché i rispettivi genitori contrastavano la loro relazione, avevano trovato rifugio per una notte in una casetta di campagna ed erano stati in seguito denunciati per violazione di domicilio aggravata e furto.

I due giovani che, nel frattempo, vista ogni residua resistenza dei congiunti, si sono sposati ed hanno già una bambina sono Carlo Bruno e Giovanna Ivardi entrambi di ventitrè anni. La loro fuga romantica per mettere i genitori dinanzi al fatto compiuto e strappare così il consenso alle nozze risale al 26 marzo del 1965. Essi avevano vagato in motoretta per le colline della Langa per l'intera giornata e a sera si erano trovati casualmente a Castellinaldo. Qui, adocchiata una casetta disabitata, spostavano una sbarra di ferro che chiudeva la porta ed entravano nell'abitazione dove si rifocillavano con quel poco di viveri che trovavano, trascorrendovi quindi la notte.

Qualche giorno dopo il proprietario, l'agricoltore Tommaso Toppino di Alba, recatosi a Castellinaldo, scopriva l'accaduto e sporgeva denuncia contro ignoti. Le indagini dei carabinieri si appuntavano quasi subito sui due giovani che intanto erano tornati a casa; i due rendevano piena confessione. «Faceva freddo, avevamo fame, non sapevamo fare se non entrare nella prima casa vuota che abbiamo trovato». Il movente romantico del loro gesto non li salvò da una incriminazione per furto aggravato consumato ed usurpazione, anche per violazione di domicilio aggravata.

Il Tribunale li aveva condannati a otto mesi di reclusione e la ragazza a tredici mesi, ma soltanto per essere entrati abusivamente in casa del Toppino, in quanto erano stati assolti per il furto. Ricorreva in appello il difensore avv. Francesco Mamanna e la Corte, escludendo le aggravanti, ha ora annullato la sentenza dei giudici albesi dichiarando di non luogo a procedere per mancanza di querela.

TELEGRAMMI

★ **CIRIE'** — La classica fiera di primavera, che per antica tradizione si tiene l'ultimo lunedì di marzo, coincide quest'anno con il lunedì di Pasqua. Sono già in corso i preparativi per il raduno che richiama a Ciriè molta gente essenzialmente dalle valli.

★ **MODENA** — I carabinieri di San Cesario hanno tratto in arresto Santo Orlandi, ufficiale postale di Lamezzo, su mandato di cattura del giudice istruttore di Modena. Il Orlandi è accusato di aver incassato assegni e vaglia intestati a diverse persone falsificandone le firme.

★ **PIEVE MONFERRATO** — Il pescatore Luigi Morandi, di 60 anni, sabato dalla sua motoretta mentre si recava a pescare, è deceduto ieri all'ospedale Santo Spirito, dove era stato ricoverato dopo l'incidente.

★ **OVADA** — I ladri sono penetrati nella scuola media statale di corso Libertà. Sono stati forzati armadi e scrivanie nella ricerca del denaro della cassa scolastica che invece era stato versato in banca martedì mattina. I ladri si sono impossessati di una macchina calcolatrice e di tutte le chiavi delle aule.

★ **CUNEO** — Un'anziana contadina di San Damiano Macra, la settantenne Caterina Bertola che, malgrado l'età avanzata, cavalcava un mulo è stata disarcionata e gettata a terra. La donna è stata ricoverata all'ospedale di Cuneo per gravi traumi cranici e fratture costali.

★ **AOSTA** — Lo scrittore austriaco Walter Lodi di Vienna mentre sciava a Cervinia è precipitato nella strada da un canalone di neve sovrastante colpendo un volo di quattro metri. E' stato soccorso da automobilisti di passaggio e trasportato all'ospedale di Aosta dove è ricoverato per trauma cranico, frattura del femore e lussazione della spalla destra.

★ **CLAVENO** — In regione Provenza è scoppiato un incendio nelle zone boschive che coprono la fascione Casa Per. Sono accorsi i vigili del fuoco ed i carabinieri che in circa tre ore di lavoro hanno avuto ragione delle fiamme.

Pasqua in Riviera

MARZO - 21-26: Regate veliche Int.li - Concerti - Tennis - Golf - Equitazione - Tiro a volo - Yachting CASINO' MUNICIPALE - 25-28: Rivista, Erminio Macario - 30-31: Prosa, Alberto Lupo-Edmonda Aldini - Gala - Serata danzante. APRILE: 1° - 2° Mostra canina Int.le.

ALLOGGI CABINA
PIED-A-TERRE AL MARE
ARREDATO - L. 2.900.000
Sulla spiaggia di Borghetto S. S. in zona tranquilla e centrale vendesi alloggi confortevoli per villeggiatura uno più vani e servizi anche arredati
BOX per AUTO e BARCA • Visite anche festivi
FACILITAZIONI DI PAGAMENTO - MUTUI
IMPRESA MURIALDO E SARA' - Via Aurelia
CORSO «ORNELLA» - Tel. 72.121 - BORGHETTO S. SPIRITO (SAVONA)

L'Azienda autonoma di soggiorno e turismo di Diano Marina
unitamente ai suoi 138 esercizi alberghieri
Vi invita a trascorrere le Vostre vacanze nella
PERLA della RIVIERA dei FIORI
★
Informazioni:
AZIENDA AUTONOMA SOGGIORNO
Piazza Martiri della Libertà - Telef. 45.090

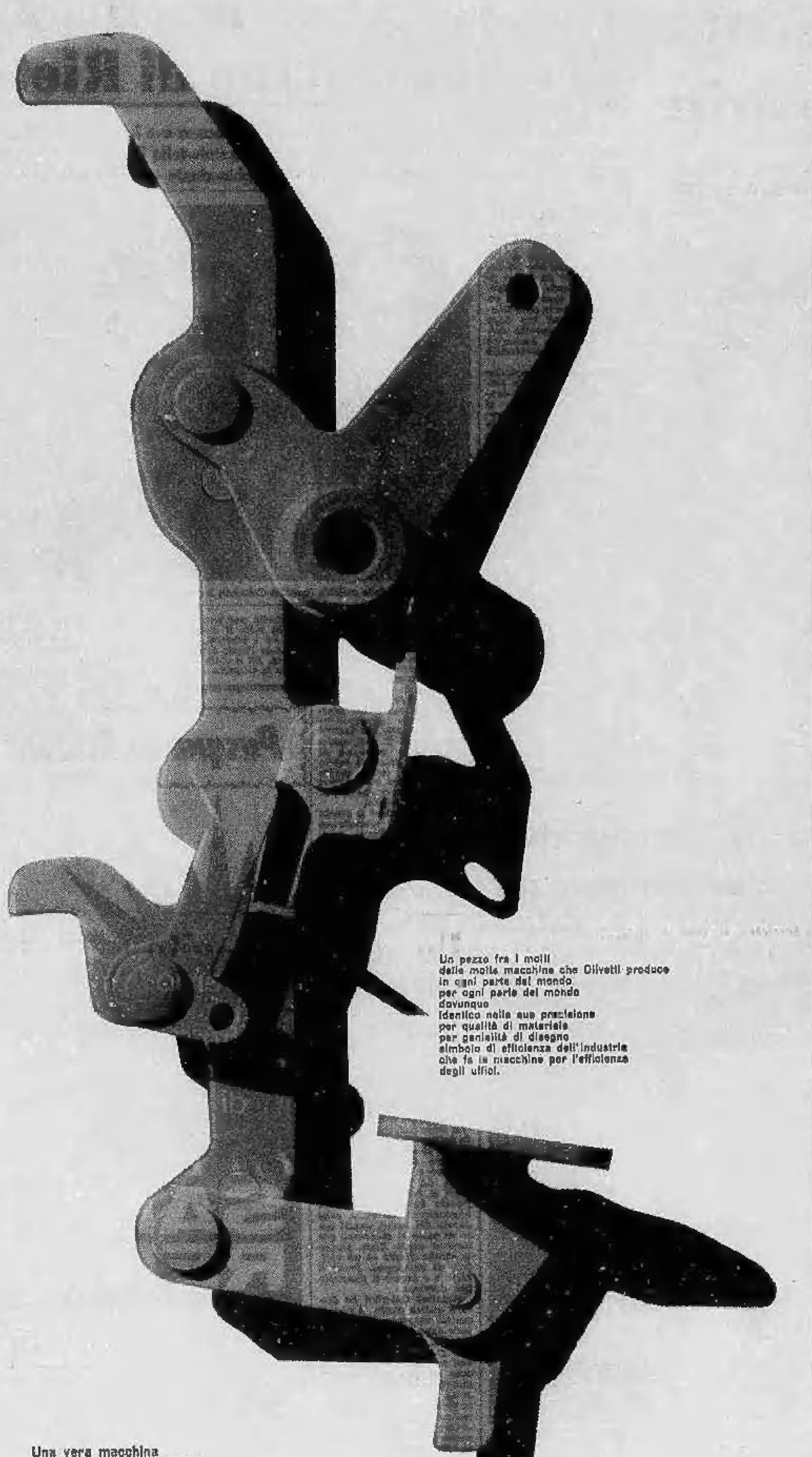

Un pezzo fra i molti
delle molte macchine che Olivetti produce
in ogni parte del mondo
per ogni parte del mondo
dovunque
identico nella sua precisione
per qualità di materiale
per genialità di disegno
simbolo di efficienza dell'industria
che fa le macchine per l'efficienza
degli uffici.

Una vera macchina
per scrivere a macchina:
più pronta, più leggera
delle dita che la sfiorano,
la tastiera di una Olivetti elettrica
è la prova che

IL TEMPO DELLA FATICA E' FINITO

è cominciato il tempo dell'efficienza.
E sembra fatta apposta per suggerire
il modo più naturale per non stancarsi
e per scrivere bene.
Migliorare le condizioni del lavoro
è migliorarne anzitutto gli strumenti
moltiplicandone il rendimento:
così è in ogni ufficio
dove le macchine per scrivere sono
elettriche ed Olivetti.

SCRITTURA ELETTRICA

olivetti

EDITOR
macchina per scrivere elettrica a spaziatura proporzionale e con nastro di polietilene, per la corrispondenza e i documenti di prestigio

TEKNE 4
macchina per scrivere elettrica da ufficio con nastro di polietilene, per dattiloscritti di eccezionale nitidezza

TEKNE 3
macchina per scrivere elettrica da ufficio con nastro di tessuto, per il lavoro intenso e prolungato

PRAXIS 48
macchina per scrivere elettrica di piccole dimensioni per l'uso professionale e privato

ANNUNCI ECONOMICI

COMPRA - VENDITA ALL. LOCALI e TERR. L. 200 p.p.

(Continua da pag. 4)

ALTO reddito basso fabbricato annessi 4 garages mq 400 venderebbesi. Telef. 256-730 ore pasti. A30280

APPARTAMENTO grandioso corso Regina Margherita 261 angolo Tassoni: 4 camere, cucinetta, ingresso, bagno. Palazzo altamente signorile stile Vittoriano con colonnati marmo 4.000.000 mutuo 3.600.000. Gabetti 578-044. 0800

APPARTAMENTO veramente bello 3 camere cucinetta tutti servizi libero corso Giulio Cesare zona Monterosa vendesi 6.000.000. Telefonare 238-168. A29805

ATTICO luminosissimo, corso Orbassano: 3 camere, tinello, cucinotto, conforts moderni, esentasse, libero; vende 9.500.000. Fasano, Madama Cristina 129. 0913

AUTORIMESSA nuova costruzione mq. 1600 vendo C.so Toscana 10/3.

BAR biliardo incasso 45.000 giornaliere alloggio cedesi 8.500.000 metà dilazionata. Troglia, corso Regina 168. 0103

BLOCCO cinque alloggi complessive venti camere vicinanze Fiat Mirafiori vendo liberi e occupati. Tel. 339-204.

CANOVA ang. Muratori vendonsi razionali alloggi 2-3-4 camere servizi. Mutuo ed ulteriori facilitazioni pagamento. I.F.I.T., telefoni 535-000, 538-948. 0558

CAPANNONE industriale mq 350 con alloggio, vendesi. Tel. 883-060.

CASA esente, centrale, 40 camere, 4 negozi, ottimo reddito, vende. Telefonare 501-348. 0163

CASA IN TORINO ACQUISTA DIRETTAMENTE IMPORTANTE FINANZIARIA MILANESE. SCRIVERE: «PUBBLICITA' STAMPA 851 — TORINO». 0800

CASA nuova signorile, esente, 15 alloggi, negozi, garage, zona villa. Ottimo reddito. Vendesi. Rivelli. Scrivere: «Pubblicità Stampa 7247 — Torino». A30591

CASALEGNO 883-982 vende libero 4 camere cucina servizi piazza Solferino. 0525

CASCINE Vica su corso Francia, impresa vende alloggi, negozi, box, 500.000 contanti per camera, restante mutuo S. Paolo rate mensili pari affitto. Telefonare 511-362.

CASETTA Castelnuovo D. Bosco - Mondonio, 5 vani, terreno vendesi 3.500.000 trattabili. Scrivere: «Pubblicità Stampa 438 — Torino».

CAUSA trasferimento vendesi alloggio 140 mq. Tel. 631-276.

CEDO 10.000 mq di terreno industriale, Torino confine Borgaro, richiesta 3200 mq. Tel. 547-128.

CENTRALISSIMI locali mq. 373 liberi 1° piano adatti uffici grandi società eventualmente divisibili vendonsi Stampatori 8.

CENTRALISSIMI negozi ottimo reddito vendo dilazionando pagamento. Telefonare 501-348. 0163

CENTRALISSIMI uffici 3-4 camere vicinanze Piazza Castello facilità parcheggio pronti luglio 1967 vendonsi palazzo S. Maurizio 19 mutuo S. Paolo. A29203

CENTRO S. Rita vendo 3 camere servizi nuovo. Telefonare 302-388.

CERCASI impresa per costruzione case 100 camere, pagamento parziale in alloggi. Telefonare 537-420.

CHALET prefabbricato in larice d'America vendo in [illegible]-Ulzio, facilitazioni. Telefonare 883-441.

COMPREREI alloggio vista mare 3-4 camere anche vecchio rateando. Garanzie immobili. Scrivere: Pennacchio, C. Cesare 38 bis, Torino.

CORSO Lecce angolo Rosolino Pilo, vendonsi alloggi signorili 2-3-4-5 camere servizi semplici e doppi. Mutuo S. Paolo, facilitazioni pagamento, visite cantiere. Telefonare 745-522.

CROCETTA signorilissimo alloggio 280 mq. 45.000.000, cedesi tripli servizi box. Tel. 779-086 ore ufficio. 1001

CROCETTA vendo magazzino terra mq 150, più mq 150 cortile proprio, 2 ingressi carrai, affittato importante ditta 840.000 annue. Telefonare 501-348. 0163

CUMIANA alloggio camera tinello cucinotta servizi vendo. Telefonare 383-101. A30267

FABBRICATO industriale mq. 900 villetta custode uffici mq 3200 terreno vendesi affittasi permutasi con immobile. Scrivere: «Pubblicità Stampa 3198 — Torino». A30434

FINALMENTE un deposito laboratorio funzionale via Ventimiglia mq. 270 luminoso riscaldato pavimentato facile accesso veicoli 13.000.000 più mutuo 5.000.000. Tel. 753-041.

FINANZIAMENTI SU ALLOGGI DI PROPRIETA' E DA ACQUISTARE RIMBORSABILI MENSILMENTE ENTRO SEI ANNI. VALFINA, VIA ANDREA DORIA 15. 0574

IMPRESA vende convenientissimi alloggi una due camere servizi, mutuo refezione. C.so Toscana 10/3.

IMPRESA vende direttamente alloggi signorili ed ufficio corso Re Umberto 118. Rivolgersi portineria.

IMPRESA vende direttamente bellissimi alloggi centro Grugliasco: 20% contanti, resto uguale affitto. Telefonare 785-236. A28903

IMPRESA vende via Stradella 214 ultimissimi alloggi finitissimi due camere tinello servizi. Mutuo, facilitazioni. Rivolgersi cantiere o telefonare 286-578. A30541

LOTTINO fabbricabile mq 550 zona residenziale vicinanze Torino. Facilitazioni avendo. Telefonare 882-441.

LUSSUOSISSIMO appartamento centrale via Principe Tommaso 38 angolo via Giacosa 5 camere salone 2 bagni 2 grandi ingressi. Marmi parquet 14.000.000 mutuo 8 milioni. Gabetti 578-044. 0800

MONTECARLO «Les Caravelles», 25 Boulevard Albert telef. 304-026, palazzo gran lusso, posizione privilegiata sul mare, vendonsi ultimi appartamenti. Facilitazioni. 31970

PALAZZI SEMPIONE, CORSO VERCELLI ANGOLO VIA GOTTARDO, IMPRESA VENDE DIRETTAMENTE SIGNORILI 1-2-3 CAMERE TINELLO SERVIZI SEMPLICI E DOPPI. MINIMO ANTICIPO. RIVOLGERSI CANTIERE. TELEFONARE 854-180.

PASSO Buole vendo muro due negozi vasti magazzini. Telef. 519-304.

PIETRA Ligure e Borgio Verezzi impresa vende appartamenti 2-3 camere servizi, giardino, terrazzo zona residenziale ville 600 metri mare, minimo 3.500.000 mutuo. Telefonare Torino 381-236, Loano 69-990.

PRALY 100 mq garage giardino 7 milioni vendesi. Telef. 752-709 ore pasti. A28040

PRIVATO acquista terreno mq. 2000 o fabbricato industriale su strada provinciale vicino abitato max 25 km. Torino. Tel. 799-210.

PRIVATO acquisterebbe casetta palazzina minimo due alloggi complessive 10 camere eventualmente annesso laboratorio escluso periferia. Telefonare 580-743. A29150

PRIVATO cambia alloggio di 3 camere e servizi cintura Torino, con altro alloggio al mare. Telefonare al 289-100. 01011

PRIVATO vende a costruttore terreno edificabile camere cento centralissimo. Telef. 500-277, 254-038.

PRIVATO vende in Grugliasco zona tranquilla appartamento con finiture eccezionali cucina grande, camera letto, salotto, due sale grandi e servizi con tre balconi 8 milioni più mutuo 25 anni 4.800.000 contanti 4 milioni 600.000, rimanenza 36 mensilità. Telef. 851-892 ore lavoro.

PRIVATO vende villetta con giardino 22 km. Torino. Tel. 250-831.

PRIVATO vende 30 km Torino magnifica posizione collinare, adatto media industria, 40 vani, terreno, 8 mila metri, volendo frazionasi 6 alloggi indipendenti. Tel. 392-132.

PROPRIETARIO vende casetta 15 camere servizi zona Lucento. Telefono 732-581. A29083

REDDITO eccezionale vendo villette nuove, recintate, affittate pluriennale. Telefonare 633-363.

RIVENDITA pane S. Rita 150 kg. incasso 50.000 cedesi. Troglia corso Regina 168. 0103

RIVIERA delle Palme. Vista mare, bella posizione tranquilla, vendo palazzina nuova 21 camere adattabile pensione. Fornasari, Regione Prigliani, Borghetto Santo Spirito.

SANREMO edificio signorile, nuovo, lussuosamente ammobiliato, salone, tre camere, cucina, bagno, terrazzo, garage, vendesi 25.000.000. Ragioniere Furbatto, piazza Lagrange, Torino. 0734

SANREMO vendesi appartamentino panoramico bene arredato, riscaldamento centrale. Scrivere: Sirone Pubblicità 22 Z Sanremo.

SANTA Rita. Alloggio piano rialzato 2 camere tinello servizi. Impresa vende in stabile ultimando. Telefonare 683-113. 2001

SELVAGGIO solida, graziosa villa salone, quattro camere, cucina, bagno, garage, orto cantina mq terreno, 13 milioni. Ragioniere Furbatto, piazza Lagrange, Torino. 0734

SPOSI acquistano alloggio 2-3 camere cucina Borgo S. Paolo presso Robilant-Sabotino, nuova costruzione. Telefonare 544-875. A30272

SPOTORNO vendesi alloggio due camere tinello servizi ammobiliato. Telefonare 81-335. A28228

SPOTORNO via Lajolo appartamentini prezzi convenienti possibilità mutuo. Geom. Bonfiglio, Coppino 7, Alba, telefono 35-00 oppure cantiere Impresa Berchialla, telef. 73-657.

STABILE industriale cintura Torino, settemilacinquecento mq, millecinquecento coperti, palazzina uffici, 85.000.000. Ragioniere Furbatto, Piazza Lagrange. 0734

TABACCHERIA cartoleria presso Porta Palazzo cediamo. Troglia, corso Regina 168. 0103

TERRENO (Borgata Parella) due lotti 60 camere vendesi. Telefonare 759-103. A31008

TERRENO costruzione villette fronte statale, privato vende Pianezza. Telefonare 855-161. A30080

TERRENO due lottini collina torinese servizi comodità Mobus, occasione. Telefonare 750-545.

TERRENO eccezionale posizione panoramica collinare zona Pino 21.000 mq lottizzabile, accesso diretto strada vendesi. Telefonare 537-820.

TERRENO industriale Nichelino - Vinovo mq 8000 occasione vendesi. Telefonare 543-297. A28073

TERRENO vendesi in blocco o a lotti Colle Maddalena. Tel. 942-711.

TERRENO vicino inizio autostrada mq. 5000 vendesi 3000 mq. Telefonare 937-351. A29430

TERRENO zona Lingotto possibilità camere 80, tma vende Torchio, Berthollet 9. A31145

TRATTORIA superalcolici avviatissima cedesi occasione borgata Parella, Cubito, Francia 95.

VALDELLATORRE (Bellavista) vendonsi convenzionalissimi terreni edificabili. Offronsi villette muratura economiche. Facilitazioni. Telefonare 797-853. A29233

VENDESI alloggio mare panoramicissimo. Telefonare 697-487.

VENDESI alloggio signorile cinque camere cucina servizi 13.500.000. Telefonare 581-322. A30167

VENDESI alloggio signorile zona Crocetta soggiorno 2 camere letto cucina office doppi servizi, 2 balconi con mutuo libero maggio '67. Telefonare dalle 20 alle 21, 872-377.

VENDESI alloggio 3 camere cucina bagno entrata paraggi corso Marconi. Tel. 653-118. A28452

VENDESI bivio Cumiana 2 ville costruzione con progetto già regolato. Telefono 353-404. A29504

VENDESI casette nuove 2 alloggi con o senza terreno, montagna alt. [illegible]000, km. 28 Torino. Tel. 678-355.

VENDESI corso Montegrappa bellissimi due alloggi una camera, quattro camere servizi. Telef. 80-050.

VENDESI Grugliasco una due tre camere servizi garage. Tel. 80-050.

VENDESI Pinerolo, villetta 3 camere, cucinino, servizi, terrazzo, garage, riscaldamento, giardino. Rivolgersi via Petrarca 24, Pinerolo.

VENDESI terreno collinare progetto approvato villa 8-10 camere. Telefonare 897-487. A29495

VENDESI uno negozio o ufficio 2 locali con ampia vetrina centrale mq. 70. Telefonare ore pasti 83-814, 275-345. A28847

VENDESI 3.400.000 più mutuo, alloggio due camere, cucinino, ingresso bagno, zona S. Rita. Tel. 347-226.

VENDO a km 30 da Torino capannone industriale mq 350 con 2 alloggi. Telefonare 983-050.

VENDO alloggio in palazzina zona Mirafiori 4 camere servizi 1° piano 2 garage cantina (mutuato). Telefonare 732-412. A28841

VENDO alloggio mq. 340 con terrazzo e garage centralissimo 37 milioni. Telefonare 593-792 ore pasti.

VENDO corso Racconigi alloggio una camera cucina, cantina. Tel. 383-404.

VENDO libero 5 camere servizi 3° piano senza ascensore, D'Azeglio 62. Telefonare 390-070. A28182

VENDO Pecetto Torinese villetta libera subito 4 camere, cucina, salone, doppi servizi, garage, giardino, orto cintato. Telefonare 653-466 pasti. A30361

VENDO quattro locali e servizi Torino corso Duca Abruzzi 72 libero subito inintermediari. Tel. 395-031 dopo ore 14. 22113

VENDO terreno residenziale, zona centrale, lotti edificabili, 120-180 camere, trattasi direttamente con impresa. Tel. 541-319.

VENDO terreno zona residenziale vicino Torino facilitazioni pagamento. Telefonare 511-243. A28606

VENDO terreno 1800 mq Orbassano. Telefonare 366-516. A28683

VENDO 11 km Torino alloggetto nuova costruzione camera cucina servizi 2.600.000 trattabile. Tel. 728-007.

VENDONSI appartamenti due tre camere servizi corso Francia (Laumann). Mutuo, facilitazioni. Telefono 390-635. A28425

VIA Boston vendesi alloggio recente costruzione tre camere servizi, reddito assicurato. Telefonare 310-675.

VIA Villafranca Piemonte 8 vende negozio retro mq 30 nuovo esente 2.800.000. Tel. 399-663.

VIAREGGIO vendesi fabbricato 5 vani. Galgani, via Borghe 10, Lucca.

VICINANZE Novi Ligure vendo cascina venti ettari buon reddito. Scrivere: «Pubblicità Stampa 4 — Genova». 22126

VILLA nuova, terreno mq. 1250 tutto cintato km. 20 Torino, due piani, 7 camere, doppi servizi, cantina, serra, garage per due macchine, grandi terrazzi, pergolato acqua potabile ecc. privatamente vendo. Richiesta 14.800.000. Tel. 372-215.

VILLA nuova grandiosa costruzione posizione incantevole Giaveno altare vendesi. Tel. 790-451.

VILLA Ottocento venti vani vicino Pallanza Lago Maggiore panorama eccezionale parco frutteto vendesi. Scrivere: «Pubblicità Stampa 3039 — Torino». A28593

VILLA panoramicissima, 9 chilometri Torino, 28.000.000 più mutuo. Telefonare 82-216. A28131

VILLA signorile collina Chivassese 14 vani termobagni parco terreno 25 mila mq vendo 30.000.000 parzialmente permuto. Scrivere: «Pubblicità Stampa 3194 — Torino».

(Continua a pag. 4)

SETTIMANA DELLE CONFEZIONI
ITALIANSTYLE
SIGNORA E GIOVANETTA

CENTRO MODA
FUSODORO
VIA NIZZA 210 / VIA VIOTTI 1
facilità di parcheggio

SETTIMANA DELLE CONFEZIONI
Marzotto
PER UOMO E RAGAZZO

CENTRO MODA
FUSODORO
VIA NIZZA 210 / VIA VIOTTI 1
facilità di parcheggio

BALBUZIE
eliminabile in breve tempo col metodo psico-fonico del Dott. VINCENZO MASTRANGELI (balbuziente anch'egli fino al 18° anno). Il Direttore della filiale del Piemonte, Signor Ponso Renato, terrà un corso a Torino, nelle ore pomeridiane, dal 29 marzo all'8 aprile presso l'Hôtel Sitea, via Carlo Alberto 35, tel. 515.849. Consultazioni gratuite. Si ricevono prenotazioni nei giorni 28 e 29 marzo. Sede centrale: VILLA BENIA - Rapallo (Genova).

VIA PO 55 - UNICA SEDE
BORSE - GUANTI - BAULI
VALIGIE - OMBRELLI
Assortimento REGALI SPOSE - COMUNIONI
VIOLETTA AVOGADRO
SCONTO FIAT - ENAL
BORSE Modelli e tinte nuovissime — Nappa e camoscio di L. 1190 - 1990 - Vera tartaruga L. 13.800 - Lucertola L. 12.800 - Coccodrillo L. 15.000 in più.
GUANTI — Lavabile L. 890-990 - Capretto lungo L. 1400.
VALIGIE — Fibrone L. 790 - Telacel L. 1790 - Tessuto L. 2290 - Vilpelle Avio L. 3990 - Vitello inglese L. 6990.
OMBRELLI — Misto L. 990 - Nylon L. 1490 - Fantasia L. 1600 - Manico argento L. 3290.
DIPLOMATICA L. 890 - 24 ORE L. 1990 - SOTTOBRACCIO L. 390-490 - PORTADOLLARI cinghiale L. 590 - Vero coccodrillo L. 1690 - CINTURA COCCODRILLO L. 1590 - PARURE BAMBINO L. 1290 - CINTURA coccodrillo L. 1590 - NECESSAIRE L. 490-890 - ASTUCCIO manicure e lavoro p. gioie e migliaia di articoli ad ogni prezzo.
DETTAGLIO - INGROSSO

FART PIAZZA ADRIANO 15
TELEF. 756.669
(LATO VIA PAOLINI)
LE MIGLIORI CONFEZIONI
L'ULTIMA MODA
PER LA PERSONA ELEGANTE
VOGLIAMO VENDERE
a contanti
SCONTO DEL: 10 - 20 - 30%
SU TUTTI GLI ARTICOLI
VISITATECI
VI CONVINCERETE CHE NON E' UNA LIQUIDAZIONE

Salone de LA STAMPA
LIBRERIA CONCESS. DELL'ISTITUTO POLIGRAFICO DELLO STATO
Via Roma, 80 - Telefono 517.804
CLASSICI GRECI E LATINI - GUIDE DI CITTA' D'ITALIA

IL VOSTRO POSTO SARA' SEMPRE
RISERVATO VICINO ALL'ORCHESTRA
CON STEREOFONIA
ALTA FEDELTA'
AUGUSTA

CHIEDERE CATALOGHI
ILLUSTRATI GRATUITI A
AUGUSTA
COSTRUZIONI RADIOELETTRICHE - ROVERETO (TRENTO)

Vita di Coppi: un campione nella leggenda

Sul traguardo di Milano la sconfitta più amara

1956: dopo un periodo di scarsa fortuna, Fausto si allinea al via del Giro di Lombardia - Domina la gara, ma, nella volata, è superato «in extremis» dal francese Darrigade - Nel '57, l'ennesimo colpo della sorte: Coppi, in Sardegna, si rompe un femore

Fausto Coppi comincia la sua carriera di corridore ciclista e subito, nel 1940, conquista il successo nel Giro d'Italia. Scoppia la guerra. Coppi è prigioniero; quando torna, riprende a gareggiare ed a vincere. Nel 1949 si aggiudica sia la corsa a tappe italiana sia la corsa a tappe francese. Nel '50, cade durante il «Giro» e deve restare a riposo per due mesi. Il 1951 è anno sfortunato: in marzo Fausto si frattura una spalla, in giugno gli muore il fratello Serse in un incidente di gara. Nel '52, due trionfi da fuoriclasse: domina nel Giro d'Italia e si afferma con eccezionale facilità anche nel Tour: è di nuovo il «campionissimo» idolatrato dai tifosi. Nel 1953, sembra che la vittoria del Giro d'Italia debba toccare allo svizzero Koblet; ma Coppi, con una grande impresa sulla sfibrante salita dello Stelvio, riesce ad infliggere una cocente sconfitta al forte rivale elvetico. A Lugano si disputano i «mondiali»: e Fausto conquista la maglia iridata. Dopo un 1954 burrascoso, turbato da vicende familiari, Coppi, nel '55, è il protagonista di un autentico «exploit», insieme con Fiorenzo Magni, nella penultima tappa del Giro d'Italia, in Trento-San Pellegrino.

L'accorato pianto di Fausto Coppi sul traguardo del Giro di Lombardia del 1956

frenetici singhiozzi, ancora piange, quando, appoggiato alla spalla fraterna di Giacotto, scende la scaletta che lo porta agli spogliatoi. Una delusione amara, ci vuol del tempo perché gli passi. Ed un'altra se ne aggiunge ai «Baracchi»: perché Coppi e Filippi sono secondi, a mezzo minuto soltanto da Graf e Darrigade. Due sconfitte di misura. Che pesano, quando si ha la sensazione di dovere presto dare un addio alle corse.

Ma Fausto insiste. Il '57 lo presenta alla ribalta con l'entusiasmo di sempre. Eccolo in Sardegna. Un circuito senza importanza, quasi un'esibizione. Una curva a gomito. Coppi cade e si spezza il femore sinistro. Fausto si cura, come accade fretta di tornare quello di prima, da casa s'informa per telefono con quanti hanno riportato la stessa frattura e chiede consigli. Il prof. Bobba lo aiuta a rimettersi in sesto. Trascorre la convalescenza all'Isola d'Elba, ad agosto è in sella per una riunione a Piombino, il 4 ottobre torna alle competizioni su strada nel Giro dell'Emilia. A Legnano è terzo, dopo Baldini e Moser, quindi si busca l'«aviatica» e deve disertare il «Lombardia». In silenzio si prepara per il «Baracchi», al quale è iscritto con Baldini. Gioca grosso, e lo sa, lui — il campione della vecchia generazione, a fianco a fianco con Ercole, il campione della giovinezza. Gioca grosso, ma il gioco lo esalta, la posta in palio lo affascina. Alè, «vecchio» Fausto!

Gigi Boccacini

(continua)

DOMANI

Con Baldini l'ultima vittoria

19 *Rotola, il tempo. Siamo nel 1956, gli anni, per Coppi, sono trentasei suonati, l'età in cui un ciclista attacca, come si dice in gergo, la bicicletta al chiodo. L'età in cui smette, insomma, di faticar il sudore sapor dello sport attivo. Ma, a Fausto, il ciclismo piace. Talvolta, parla di piantarla, con 'sta carriera spesso spietata, poi resta in ambiente e non c'è da credere che le corse per il campionissimo non siano dure e pesanti. A gennaio, già s'allena. Verso il 20 del mese avverte i brividi d'una febbriciattola spossante. «Influenza» pensa Fausto e non se ne cura. Ma la febbre non passa. Il 31 lo ricoverano in clinica a Genova. Tifo. Quaranta giorni. Ad aiutarlo a vincer la noia, provvede Giacotto. Un pezzo d'uomo alto quasi due metri, un entusiasta che s'è avvicinato al ciclismo e che pensa ad un abbinamento. Giacotto rappresenta la Carpano. E nasce, il mese di febbraio, la Carpano-Coppi. Fausto gareggia ancora per la Bianchi; la nuova squadra monta però biciclette «Coppi». Per accelerare gli atleti della compagine, s'è adottato un metodo di sicuro successo, Giacotto s'è rivolto al pubblico con un referendum. Scrivono anche i figli di Grouchi. Vedrebbero bene, nei ranghi della formazione, un certo Rezzi. E Rezzi, così trova un posto. E' piuttosto sconosciuto, ma, alla resa dei conti, il suo rendimento è discreto.*

Coppi, intanto, è guarito dal tifo. Vorrebbe rientrare alle corse a Reggio Calabria. Ma quel giorno piove a rovesci, Fausto ascolta i consigli della prudenza e rinvia al Giro della Campania, in programma pochi giorni dopo. Ha l'ansia d'un ragazzo, la vigilia. La sorte cattiva, però, si toglie il gusto crudele di fargli lo sgambetto. D'improvviso, Coppi ha la febbre. Una febbre alta. Gli altri partono, Fausto è a letto ad ingurgitar pastiglie.

Paziente, il campione accetta i colpi della sciagura e non si rassegna. Lascia la Bianchi, entra nella Carpano. Esordio, in sordina, al Giro del Piemonte. Poi prende il via al Giro d'Italia. Subito, una scoppola. Sulla salita del Penice, una salita che l'atleta conosce benissimo per averla percorsa mille volte in allenamento, Coppi patisce una brutta crisi. Tutti lo superano, Fausto è ultimo, con in cuore una gran voglia di ritirarsi. Però, è uomo di razza. Continua, reagisce, in discesa ed in pianura limita il suo distacco. Veste i panni della modestia. Riesce a sorridere, ormai ha imparato a mascherar il dolore sotto la smorfia stereotipata che è divenuta il «suo» sorriso.

Il Giro arriva a Mantova e parte per Rimini. Racconta Giacotto: «Si verifica una caduta, nel gruppo che tratta a venti all'ora. Fausto cade. Si vede che ha male, eppure rimonta in sella e tira dritto. Al pomeriggio, c'è la cronoscalata a San Marino. Coppi, in macchina con me, va a dare uno sguardo al percorso. E' pallido, tirato. D'un tratto, sbotta a piangere come fosse un bimbo. Non può resistere al dolore, deve ritirarsi e si dispera». Ha una distorsione tibio-tarsica, lamenta un lieve distacco corticale sul malleolo esterno. E' costretto a portare un busto di gesso. Torna a casa, si ferma pochi giorni. Quando il Giro sta per affrontare la terribile tappa del Bondone, Fausto è alla partenza, a bordo di una macchina. Fiuta l'aria, avverte burrasca. Dice: «Oggi assisteremo a spettacoli mai visti». Contro il pronostico, sul Bondone si scatena una tempesta di neve ed il ciclismo vive una delle sue pagine più drammatiche.

Coppi nel Gran Premio a cronometro di Lugano del 1956

Piano, piano, Coppi riguadagna terreno. Torna ad allenarsi con forsennata volontà, Binda gli trova un posto per i «mondiali» di Copenaghen. Tempo da lupi, freddo, pioggia, vento gelido. Coppi tiene duro. Al traguardo è quindicesimo, a 2'30" dal trionfatore. Poi va a Parigi. Ha un appuntamento al Parc des Princes per un inseguimento contro Anquetil. E Jacques abbassa bandiera.

Fausto vive una incredibile seconda giovinezza. Partecipa alla Coppa Bernocchi a cronometro. Finisce secondo, a 43" da un certo Vasco Modena ed ancora adesso esiste il ragionato dubbio di un clamoroso sbaglio che abbia privato Coppi di un meritatissimo trionfo. Fausto si vendica a breve scadenza. Gareggia a Lugano, nella tradizionale gara contro il tempo, e, tra lo sbalordimento generale, la spunta.

Quindi corre il Giro di Lombardia. Buca in un momento delicato e riprende il gruppo. Sul Ghisallo, scappa Ronchini. Fausto ha l'impressione dal fuoriclasse che non tramonta. Insegue e Ronchini, nella discesa, è acciuffato. Filano — i due — a pieni pedali verso il traguardo, alle loro spalle c'è una pattuglia che sembra rassegnata.

Da una macchina del seguito vola una frase di scherno verso gli sconfitti. Magni sente una sferzata all'orgoglio. La caccia si scatena, a undici chilometri da Milano una pattuglia piomba su Coppi e Ronchini. Soluzione in volata, e nessuno nemmeno pensa a Fausto. Ma Fausto miracolosamente si apre un varco e si lancia verso quella che sarebbe per lui la più affascinante delle vittorie. Venti metri, dieci, cinque, Coppi sembra l'ormai sicuro trionfatore. Ma ecco, al largo, irrompe Darrigade. Il francese è velocista di classe. Sinarca nello sforzo e supera Fausto d'un soffio. Coppi scende di bicicletta e forse nella prima volta nella sua prodigiosa carriera è vittima di uno scoramento profondo. Scoppia in

"Amo solo mio marito e mio figlio,,

La virtuosa Hepburn giudica gli uomini

Essa afferma che il tipo perfetto dovrebbe unire l'intelligenza alla virilità - E commenta: «Disgraziatamente queste doti quasi sempre sono divise» - Ammirazione per il compianto Gary Cooper e Cary Grant

Nostro servizio particolare

Parigi, venerdì sera.

Abbiamo avvicinato Audrey Hepburn durante un suo recente soggiorno a Parigi, e le abbiamo rivolto qualche domanda su suo comportamento nei confronti dell'uomo e, in particolare, degli uomini che, in un modo o nell'altro, tentano di corteggiarla.

— Premetto che non considero gli uomini un armento fra cui si distingue qualche testa. Non sono mai stata, a differenza di qualche «diva», pericolosa di amori. Gli unici maschi per i quali nutro affetto sono quelli della mia famiglia: mio marito, mio figlio, qualche mio caro amico. Per gli altri posso avere ammirazione, ritengo che possano suscitare delle passioni, non in me. Sono una donna ragionevole, posso dire di essermi sempre stata da quando ero una ragazzina.

— Pensa che la sua carriera cinematografica sia stata difficile?

— No. Tutto si è svolto abbastanza facilmente. Dopo il film «Vacanze romane», anzi, è stata estremamente facile.

— Perché tutto è stato così facile?

— Non lo so. Forse, perché è accaduto qualche cosa fra me ed il cinema. Io di non essere una bellezza né una grande attrice. Ho un brutto profilo, un naso lungo, grosse orecchie, occhi brutti, clavicole sporgenti, non ho seni. Sono una disperata angolosa, e non c'è cosa che dispiacemi più di questa, sia al pubblico che ai produttori.

— Non ostante ciò, avete fatto a riuscire?

— E' tutta questione di volontà e di complicità con le persone che ci stimano. Gary Cooper mi ha molto aiutata, così William Wyler, Fred Astaire, Maurice Chevalier ed altri attori affermati e fra i più difficili a trattarsi. Ho l'impressione di essere stata ben accolta da questi signori perché sono una piccola buona donna che non dà ombra né a Jayne Mansfield né a Jane Russel.

— Quali sono gli attori che più l'hanno interessata dopo il debutto sullo schermo?

— Gary Cooper: con lui tutto diventava semplice. Qualunque cosa facesse era bravo. Anche Cary Grant. Sono i cinque signori del cinema.

— Come definirebbe Audrey Hepburn 1967?

— E' una donna di 37 anni che dedica un terzo della sua vita al cinema, il restante a suo marito, a suo figlio, ai suoi viaggi, ai suoi amici, alle distrazioni personali.

— Sarebbe capace di abbandonare il cinema se mettesse in pericolo la sua vita privata?

— Immediatamente. Il cinema per me è un po' come un gran ballo: mi vesto, mi preparo, ballo tutta la notte con i cavalieri che mi scelgono, sorrido loro. Quando le luci si spengono, mi ritiro tranquillamente e dimentico tutto. Fino al prossimo ballo.

Audrey Hepburn, una delle attrici più eclatanti, con un cappello particolarmente audace

— Quali sono le sue famiglie?

— Una moglie, madre dei propri figli, può anche abbandonare tutto. Ma senza inganni, senza barare. Ammetto anche ci sia una donna sposata da cinque o più anni si accorga di essersi sbagliata nella scelta e scappi con un altro. Ma quando, dopo lunga riflessione, si è scelto un compagno per la propria vita, non si può disinteressare tutto per banali dispute familiari. Non bisogna cercare l'impossibile.

— Che cosa significa per lei, cercare l'impossibile?

— Non volere troppo. Conosco un'infinità di uomini ma neanche dieci che siano nello stesso tempo, intelligenti e sensibili, virili e divertenti, paterni e lavoratori. E mi arresto a queste classificazioni. Penso che una donna deve saper scegliere fra i nove mediocri. La stessa cosa deve verificarsi per gli uomini.

— Secondo lei qual è la virtù più importante in un uomo?

— Ve ne sono due: l'intelligenza e la virilità. L'una è nulla se non è accompagnata dall'altra. Disgraziatamente spesso si incontrano divise.

— Qual è il mondo che lei preferisce?

— Vorrei vivere in un mondo più colorato, più sincero, più gentile. Gli uomini sono bestie selvagge.

— Quali uomini?

— Voglio dire l'umanità in genere ed in special modo la parte maschile.

— Sta lavorando a qualche film?

— No, giro una produzione di mio marito.

— Che cos'è per lei la felicità?

— A volte è l'inquietudine stessa, ed è anche la tranquillità. La soddisfazione di avere costruito qualche cosa ed è pure il poter vivere con qualcuno che ci comprende senza parlare.

— Che cos'è l'amore?

— E' l'incontro con una persona dell'altro sesso diverso da noi e nello stesso tempo uguale.

l. g.

Un vescovo rapito dai banditi in Messico

La scomparsa del prelato è avvenuta 20 giorni fa - Ritrovata la sua auto, abbandonata su una strada secondaria

CITTA' DI MESSICO, venerdì sera.

Un vescovo è stato rapito in Messico e, a venti giorni dalla sua scomparsa, non se ne sa ancora nulla. Pare che sia stato catturato da cinque uomini, due dei quali sarebbero già stati identificati dalla polizia. Il vescovo è mons. José de la Soledad Torres y Castaneda, titolare della diocesi di Ciudad Obregon, nello Stato di Sonora. Nato nel 1915, è stato ordinato sacerdote nel 1943 e eletto vescovo nel novembre 1959 da Papa Giovanni XXIII.

La polizia non dispone di nessun elemento che spieghi i motivi del suo rapimento. Il vescovo non ha — a quanto risulta — nemici personali. La sua auto è stata trovata pochi giorni fa, durante una ennesima battuta, abbandonata sul ciglio di una strada secondaria. Sulla macchina non è stato possibile rilevare impronte di nessun genere. A quanto è dato sapere, la curia vescovile di Ciudad Obregon non ha ancora ricevuto richieste di denaro per il riscatto, e ciò rende ancora più misterioso l'episodio.

DICK TRACY E IL SUPERGALLO

SOMMARIO. — Uno straordinario gallo da combattimento, chiamato Supergallo, diviene amante della pace e finisce in una famiglia di contadini. Miss Biglia lo cerca dovunque e intanto scopre Conchita, figlia del suo agente Miguel, che cura un altro gallo, caduto ammalato.

(Copyright «Chicago Tribune» e «Stampa Sera»)

16. — (continua)

..dal 1905...
PASTA del "CAPITANO"
dott. Ciccarelli

DENTI BIANCHI

MAG-IST
IL LATTE MAGRO ISTANTANEO

MAL DI DENTI
SUBITO UN CACHET

KNAPP

FOTO CINE OTTICA

...REQUISITATE BENE SPENDENDO MENO!
TREVISIO
TORINO: VIA PIACENZA 6 - S.S.SUSA
STAZIONE P.NUOVA T.555281

WOLMER
Corso Vittorio Emanuele 28
Via Salbertrand 68
è presente al
IV Salone Internazionale Arti Domestiche
Padiglione II - Stand 392
con un vasto campionario di
MOQUETTES

UN BEL RIPARO per le vostre gengive la super-polvere
ORASIV
FA L'ABITUDINE ALLA DENTIERA

BOUTIQUE della PARRUCCA
LA PARISIENNE
VIA T. ROSSI ang. VIA ROMA
TEL. 541128 - TORINO

per la PUBBLICITÀ su LA STAMPA ed in STAMPA SERA rivolgersi alla "PUBBLICITÀ STAMPA" s. p. a.
TORINO Via Roma 80, telefono 57.78
MILANO via Borgogna 3, telefono 790.122
ROMA Largo N. Ravelli 5, tel. 886.477
GENOVA via XII Ottobre 136 r, tel. 595.632
SPORTELLI PER ANNUNCI ECONOMICI E NECROLOGIE
TORINO via Roma 80 (Palazzo "La Stampa")
MILANO Via Borgogna 3 Galleria Vittorio Emanuele (ottagono)
GENOVA Piazza Acquaverde 1/r e via Roma 999
ROMA Largo dei Tritoni 146
NAPOLI Via Roma 148

Gli annunci economici possono essere disposti presso tutte le Sedi e Dipendenze di tutto l'Istituto Bancario San Paolo di Torino e delle Casse di Risparmio di Torino

ANNUNCI ECONOMICI

COMPRA - VENDITA ALL. LOCALI e TERR. L. 200 p.p.

(Continua da pag. 6)

VILLA signorile in costruzione collina Valsalice vendesi 40.000.000. Telefonare 530-996, 212-839.

VILLAGGIO panoramico Pian della Betulla, direttissima Lanzo, 15 min. Torino, 500 altitudine, vendonsi lotti. Telefonare 490-033.

VILLAGGIO Torino, Borghetto Santo Spirito, vendesi alloggi da 3.300.000 e 4.500.000 in villa pronti 1° giugno '67. Telefonare 660-692. A28780

VILLASTELLONE case nuove vende 2 alloggi, composti 2 camere tinello. Telefonare 686-381. A29526

VILLE prealpi cirioesi tirolesi. Casamonni bungalow garage. Lusso economico. Kiloterm Appiano (Bolzano) ufficio Torino tel 793-868.

VILLETTA economica dintorni Torino imprese costruirebbe, facilitazioni. Telefonare 543-608.

VILLETTA in costruzione, lotini, 10 km. Mirafiori, vendonsi. Telefonare 364-239, 904-194. A29074

ZONA Pranchi, 3 camere cucinetta servizi, libero, 8.350.000. Telefonare 797-401. A28483

2.000.000 vendo 1 camera con bagno termo nuova. Telef. 502-380.

6.000.000 vendo mare 4 camere cucina servizi. Telefonare 0123-2348

DOMANDE AFFITTO ALL. LOCALI e TERR. L. 200 p.p.

A.A.A. ASSISOGNA alloggio coniugi piemontesi referenziatissimi. Telefoni 780-890, 538-539 Q991

A.A. AFFITTERESSENO alloggetto solvibilissimi coniugi piemontesi, referenziati. Telefonare 513-835.

A.A. CONIUGI piemontesi referiti cercano alloggetto. Telefoni: 686-755, 775-889. Q986

A. ASSISOGNA alloggio coniugi piemontesi referenziati, sicuro impiego. Telefonare 778-538. Q1000

A. AFFITTASI villa cinque nove camere parlerla. Telefonare 634-458

ASSISOGNACI alloggio 2 camere cucina servizi famiglia referenziata piemontese 1° aprile. Tel. 330-200 ore ufficio. A28326

AFFITTERESI annualmente una due camere rustiche vicinanze città. Scrivere: «Pubblicità Stampa 3060 — Torino». A28857

APPARTAMENTO tripli servizi zona Crocetta certa famiglia signorile, libero subito. Telefonare 332-075.

AMMOBILIATO oppure vuoto 1-4 camere cercasi. Telefonare 517-803, 638-594. Q24

CASTIGLIONE Torinese, bancario cerca 2-3 camere tinello. Telefonare 338-148. 1001

CERCASI affitto, subito camera tinello servizi Parella S, Rita Stadio put adiacenze. Telefonare ore pasti 797-364. A28850

CERCASI alloggio camera tinello servizi zona S. Paolo vicinanze Lancia o. Sabotino, Tel. 384-508.

CERCASI camera cucina servizi ammobiliata zona collinare panoramica vicinanze Torino. Tel. 876-83).

CERCASI camera tinello servizi per studio zona Giulio Cesare. Telefonare 850-806. 1001

CERCASI in affitto villetta due piani tre quattro stanze per giorno più servizi garage in Torino o zona precollinare comune Torino. Tel. 548-282.

CERCASI in affitto villetta collinare precollinare 4 vani. Tel. 871-560.

CERCASI locale mq. 200-300 adatto ad ufficio automazi zona Mirafiori, via Nizza, Santa Rita. Tel. 937-022.

CERCASI locali mq. 1000-1500 con uffici e servizi per officina meccanica. Scrivere: «Pubblicità Stampa 7258 — Torino». A30923

CERCASI uno due vani esclusiva periferia deposito librario. Tel. 510-339

CERCASI zona S. Salvario camera tinello servizi altro vicinanze P.za Castello camera servizi. Telefonare 652-330 ore 13-14,30.

CERCO affitto villetta precollinare Torino comodità servizi pubblici ottime referenze. Telefonare 695-907 ore 14-17. A30840

CERCO alloggio nuovo due camere tinello. Tel. 531-979. A28873

CERCO cauzionando 2-4 camere servizi qualsiasi zona. Telef. 544-461.

CERCO tre camere, cucina, servizi, semiperiferia, libero luglio, referenze. Telefonare 518-448. A28433

CONIUGI impiegati torinesi cercano alloggio Gran Madre San Salvario aprile giugno. Telef. 885-715.

CONIUGI impiegati piemontesi referenziatissimi, cercano alloggio. Telefonare 759-800 Grom Martinat.

CONIUGI pensionati affittano compreso cassetta con giardino indipendente dintorni Torino. Tel. 264-158.

CONIUGI piemontesi cercano camera tinello cucinino angoli Porta Nuova. Telefonare 683-625 ore ufficio. 1001

CONIUGI piemontesi referenziatissimi affitterebbero camere tinello servizi maggio giugno. Lingotto dintorni. Telefonare 653-749.

CONIUGI, REFERENZIATISSIMI, AFFITTERESSERO, ALLOGGETTO, ZONA TERMINILLO LIBERO APRILE TELEFONARE 854 000 ORE PASTI. A29164

DUE adulti emiliani cercano alloggetto servizi zona S. Maurizio, Regio Parco. Telefonare 883-576.

DUE vani uso ufficio vicinanze corso Palermo. Scrivere: «Pubblicità Stampa 7104 — Torino».

FAMIGLIA 3 persone affitterebbe alloggio 3 camere servizi zona Mirafiori. Telefonare 774-365.

FUNZIONARIO statale cerca monocamera servizi anche mansarda casa signorile, preferibilmente zona Porta Nuova Valentino. Scrivere: «Pubblicità Stampa 3002 — Torino».

IMPIEGATO solo referenziato cerca camera zona Fr.ncia, Parella, Candiolo. Telefonare 797-795.

MADRE e figlia cercano camera servizi zona Borgaro, Caselle. Telefonare 514-967 ore 15-16

PIEMONTESI cercano camera cucina servizi possibilmente S. Secondo, Crocetta. Telefonare 9-11 al 514-961.

PROSSIMI sposi entrambi impiegati cercano alloggio due-tre camere zona Molinette. Telefonare 698-789.

PROSSIMI sposi cercano alloggetto camera tinello servizi. Telefonare ore pasti 679-448 escluso sabato.

PROSSIMI sposi piemontesi cercano camera tinello servizi libera aprile. Tel. 234-707.

REFERENZIATA affitterebbe camera tinello servizi. Telef. 328-053.

REFERENZIATI affitterebbero villetta o alloggio comodità giardino garage preferibilmente zona Parella, Francia, S. Paolo. Telef. 377-930.

REFERENZIATO solo affitterebbe alloggio con servizi, Venchiglia, Venchiglietta, Gran Madre. Tel. 80-879.

SPOSI cercano alloggetto 2 camere cucina servizi zona: Mirafiori, Lingotto. Telefonare 682-049 dopo ore 18. A28405

SPOSI cercano due camere cucina servizi zona Barriera. Telef. 888-846.

SPOSI piemontesi affitterebbero 2 camere cucina servizi. Zona Martinetto-Fraschei-Svizzera. Tel. 279-138.

SPOSI piemontesi cercano camera tinello servizi zona Parella. Telefonare 762-544 ore pasti.

URGE alloggio 3-4 camere servizi, zone Settimo Torinese, Barriera Milano. Tel. 80-978.

2 3 camere servizi S. Rita Mirafiori coniugi con figlia referenziati cercano. Scrivere: «Pubblicità Stampa 3700 — Torino». A28238

VILLAGGIO Aurora impiegato affittarebbe alloggio soggiorno 3 camere. Telefonare 335-662.

OFFERTE AFFITTO ALL. LOCALI e TERR. L. 300 p.p.

A. ABBIAMO alloggi 16.000, 30.000, 50.000, 60.000 Sacch. 14, Isolano 538-539. O525

V. BORGONE affittasi due camere e cucina. Telefonare 543-050.

A. PINO affittasi alloggio soleggiato comodo ai servizi. Tel. 881-852.

A. PINO villaggio splendida palazzina Manuela via dei Pini 10 affittasi meravigliosi appartamenti panoramici 2-3 camere doppi servizi. Tel. portineria 981-870 ore ufficio 540-051

A. REFERENZIATO ammobiliato vicinato vuoto, affittasi 1-4 camere servizi Re Umberto 28. Tel. 538-594.

A. VIA Giorgio affitto 2 camere cucina anche uso deposito laboratorio. Telefonare mattina 843-548.

A. 1-2 camere, tinello, cucinetta, abitabile marzo affittasi. Casa Corsica ang. Vigliani. O944

A distinta famiglia 3 persone oppure sede studio professionale affittasi Fortunatamente sono tranquillo alloggio ammobiliato, salone 2 camere, cucina, bagno, termo autonomo. Telefonare 883-158. A28309

A garage zona Dante affitto luminosa negozio anche uso laboratorio ufficio. Telefonare 548-448.

A prossimi sposi referenziati affittasi via Pio VII camera tinello eventualmente cucinetta, telefono 2 camere, cucina, bagno, termo autonomo. Telefonare 883-158. A28309

A garage zona Dante affitto luminosa negozio anche uso laboratorio ufficio. Telefonare 548-448.

A prossimi sposi referenziati affittasi via Pio VII camera tinello eventualmente cucinetta, telefono 2 camere, cucina, bagno, termo autonomo. Telefonare 883-158. A28309

A 28.000 giugno, S. Rita, due camere, cucina, servizi. Tel. 838-539

ABBIAMO 1-2-3 camere servizi. Arsenale 42 Telefonare 548-439

ADATTO negozio magazzino laboratorio ufficio, locale mq. 350 riscaldato affittasi. Telefonare 545-238.

AFFITTANSI alloggi 2-4-6 camere, servizi, zona semicollinare. Telefonare 745-720 O939

AFFITTASI alloggi 2-3-4 camere, Cascina Vica, Airasca 10, Tel. 95-358.

AFFITTANSI negozi centralissimi mq 60, 70 100 uffici mq. 110, 130, 180, magazzini mq. 90, 100, 120, 140, 220. Tel. 511-522.

AFFITTANSI uffici 2-3 vani eventualmente aumentabili. Aria condizionata, moderna, centralità. Corsale 18, telefono 769-825. 2001

AFFITTASI alloggetto a prossimi sposi camera tinello servizi. Telefonare 366-895 2001

AFFITTASI alloggio, Giovanni Lanza 112, 2 camere servizi. Rivolgersi portineria libero subito.

AFFITTASI alloggio signorile soleggiato, 3 camere, doppi servizi, corso Trapani fronte Fiat. Telef. 399-891.

AFFITTASI alloggio, via Pio V 5, uso abitazione, ufficio, 2 saloni, 4 camere, ingresso e servizi. Telefono 687-625. A29026

AFFITTASI centralissimo mq 30 uso negozio ufficio. Scrivere: «Pubblicità Stampa 7217 — Torino». A30238

AFFITTASI da giugno a referenziatissimo attico signorile ammobiliato mq. 280 piazza Solferino. Scrivere: «Pubblicità Stampa 7157 — Torino».

AFFITTASI garage via Savona 45 Rivolgersi Torresan cello casa.

AFFITTASI in posse fabbricato mq 28, 2 locali uso magazzino, artigianale. Telefonare 397-497.

AFFITTASI locale industria ingegno con uffici mq 450 corso Belgio. Telefonare 742-393. A29504

AFFITTASI locale mq 150 a magazzino. Borgata Parella. Tel. 723 581.

AFFITTASI locale magazzino laboratorio stradone mq 100 Berra. Telefonare 281-349.

AFFITTASI locale mq. 200 primo piano luminosissimo bellissimo negozio grande retro cantina. Telefonare 851-625. A28770

AFFITTASI locale 550 mq. senza pilastri luminosissima. Tel. 669-668.

AFFITTASI magazzino officina ufficio terza mq. 120 Madonna Campagna. Telefonare 230-063.

AFFITTASI magazzeno mq 150 corso Moncalieri 21. Telef. 773-287.

AFFITTASI negozio modernissimo succursale assicurazioni, affini, Rinaldi 53 Telefonare 596-887.

AFFITTASI negozio adatto qualunque genere Via San Donato 59.

AFFITTASI negozio rimodernato nella centralissima vecchia zona commerciale. Telefonare 698-342.

AFFITTASI negozio via Somalia 22 Telefonare 860-555. A28204

AFFITTASI negozio cinque vetrine 100 mq centralissimo angolare. Telefono 588-309. A28483

AFFITTASI None, 10 km. Fiat Millefiori, 3 camere cucinetta servizi 18.500, 2 camere cucinetta 15.500. Telefonare 555-237. A27926

AFFITTASI o vendesi ampio locale, 2 piani, garage, uso magazzino, forno sulla Sta Secondo. Telefonare 502-769 A28973

AFFITTASI per mesi luglio in campagna nuova costruzione 300 mq. rambla più grande cortile adatto corriere zona corso Belgio Ponte Bassi. Telefonare 850-197. A29303

AFFITTASI Pozzuolo comodità Fiat Rivetta alloggio 3 camere cucinetta servizi. Telefonare 572-145.

AFFITTASI Rivoli, posto tranquillo, tre camere e servizi, L. 25.000 compreso riscaldamento. Telefonare 255-482. A28825

AFFITTASI uso negozio o ufficio 2 locali con ampia vetrina centrale mq. 70. Telefonare ore pasti 83-814 278-345. A28947

AFFITTASI via Sisa 31 alloggi signorili 4-5 vani, cucina, doppi servizi, altro 8 vani (abitabile uffici, studio ore 15-17 feriali. A28218

AFFITTASI vicinissimo forno alloggetto ristora (40.000), alloggetto giardino (30.000) modernissima casa. Scrivere: «Pubblicità Stampa 3616 — Torino». A28342

AFFITTO due camere servizi. Telefonare 742-131. A27939

ALLOGGIO signorile 7° piano, tre camere, tinello cucinino servizi riflessi. Via Mattie 23 angolo corso Montevecchio Telef. 514-648.

AFFITTO officina luminosa mq. 150 M. Campagna Telefonare 258-783.

AFFITTO vendo camere cucinino servizi Barriera Milano vuoto ammobiliato, Telefonare 794-959.

ANGELO corsi Dante D'Azeglio uso ufficio studio 3 locali e servizi pianterreno liberi 1° giugno. T. 691-163.

APPARTAMENTO signorile 3-4 camere cucina bagno biservizi, soleggiatissimi, affittasi mensile 45.000 55.000. Visibile 15-19. Rosario, corso Peschiera 186. A27876

APPARTAMENTO signorile, piano nobile palazzo fronte anagrafe, quattro camere, servizi, adatti uffici-circolo, completamente rinnovati, decorati. Affittasi direttamente. Telefonare 533-673. A29188

AUTORIMESSA affitta locale uso officina deposito. Orvie 12, telefonare 299-910. A28540

AUTORIMESSE per una-tre auto, corso Galileo Ferraris 107, affittasi direttamente. Rivolgersi alla custode.

AUTOTRASLOCHI esclusivi, furgoni imbottiti, personale specializzato. Telefonare 638-521, Ditta Quarenta

AUTOTRASLOCHI garantito 4000 per camera, furgoni imbottiti. Telefonare 657-051 Montalbo. A25740

AUTOTRASLOCHI Torino 4000 per camera garantito furgoni imbottiti. Telefonare 535-652. 1001

AUTOTRASLOCHI 3000 per camera Torino dintorni, garantito. Telefonare 329-855 Leonardi.

CAMERA ricetta cucinina piana rialzato senza termo affittasi privati bilmente persone sole. Tel. 580-707.

CASETTA affittasi 4 vani 2 garages laboratorio 50 mq. Settimo Torinese. Telefono 241-030. A29213

CORSO Marconi affittasi 4 locali, servizi uso ufficio. Telefonare 681-813.

CORSO Massimo d'Azeglio affittasi alloggio signorile settimo piano, sei camere cucina doppi servizi terrazzo. Rivolgersi Torti, via Petrarca 30.

CORSO Massimo d'Azeglio affittasi alloggio signorile settimo piano, sei camere, cucina, doppi servizi, terrazzo. Rivolgersi Torti, via Petrarca 30.

CORSO Novara - Palermo affittasi negozio con uffici volendo arredati circa mq. 160 Telef. 851-022.

CORSO Regina Margherita affittasi ai loggio 4 camere servizi, termo parzialmente, anche uso ufficio. Telefonare 510-675. A28738

CORSO Sommeiller 17 affittasi 1° aprile alloggio tre camere cucina bagno 6° 1°. Rivolgersi portineria. Telefonare 769-845. A29628

CORSO Turati affittasi subito alloggio cucina camera servizi. Telefonare 390-575, 597-030.

GRAN Madre affittasi locale mq. 60 ingresso strada luminoso, attività signorile, magazzino. Telef. 887-924.

LESNA affittasi 3 camere cucina giardino cortile cantina. Telefonare 510-987 A28769

LOCALE mq. 1300 carrozzeria, zona Francia, affittasi. Telef. 790-836.

MAGAZZINO seminterrato mq 200 Gioberti 29 affittasi. Tel. 596-009.

LOCALE seminterrato mq 302 corso Casale Madonna Pilone affittasi vendesi uffici riscaldamento autonomo posso auto. Telefonare 652-095.

MADONNA Campagna affittasi terreno con tettoia, posti uso ufficio, deposito, magazzino. Telef. 250-127 ore pasti. A29159

MAGAZZINO laboratorio, luminosissimo, mq 40 luce, forza, zona commerciale, adatto piccolo artigiano, volendo eventuale alloggio. Telefonare 330-648 A28570

NEGOZI adatti magazzini uffici, locali seminterrati, affittasi via Giuria, prezzi miti. Rivolgersi Torti, via Petrarca 30. A30349

NEGOZIO angolare via Genova Balangli affittasi anche subito con piccolo retro cantina. Telefonare 850-836.

NEGOZIO, retro semilusso affittasi subito, borgata Mirafiori. Telefonare 905-147, Cumiana. 22209

PENSIONATA statale cede affittasi bella camera cucina servizi Vanchiglia. Tel. 885-962. O525

PIAZZA Bodoni affittasi 1° Aprile negozio retro adatto sartoria maglieria 22.000 mensili. Tel. 851-454.

PER SEDE DECOROSA RAPPRESENTATIVA AFFITTASI LOCALE INDIPENDENTE FRONTE CORSO COMMERCIALISSIMO MQ. 260 PIU' SEMINTERRATO SERVITO DA MONTACARICO, PASSAGGIO CARRAIO, TELEFONARE 383-745.

PIAZZA Carlo Felice, affittasi alloggio rimesso a nuovo cinque camere doppi servizi. Telef. 545-099.

PIED-A-TERRE ammobiliato elegantissimo 40.000 (Italia 61). Telefonare 650-503. O884

PINO, strada Chieri 64 affittasi tre camere cucina doppi servizi garage 55.000. Telefonare 81-736.

RIVOLI affittasi 3 camere servizi villetta tutte comodità. Tel. 957-693.

RIVOLI Centro zona pedonale affittasi 4 camere servizi. Telefonare 380-297 pasti. A28656

SANTARITA due camere tinello servizi affittasi. Telefonare 380-288 ore pasti. A27788

SOPPITTA Gran Madre affittasi. Telefonare 683-692 ore pasti.

STABILIMENTO recentato vicinanze Torino coperto 3000 terreno 10.000 adatto deposito, rappresentanze bevande, vini prodotti chimici o altro affittasi o vendesi. Scrivere: «Pubblicità Stampa 3078 — Torino». A29105

STUDIO adatto per medico affittasi via Galileri 33 Tel. 683-998.

VIA Massimo 34, affittasi a buone condizioni negozio con tetra. Telefonare 514-607. A31051

SAINT Vincent affittasi alloggetto nuovo tutte comodità. Tel. 338-021, 332-291, Torino. A28741

SANREMO affittasi appartamento ammobiliato zona residenziale, coniugi, mese-ottobre. Scrivere: Direzione Pubblicità 24 Z Sanremo

SANREMO camere servizi, terrazzo mare, aprile, giugno affittasi. Telefonare 771-448. A28348

SANREMO Nuvolari 83, tel. 81 770, affittansi annuali e stagionali due appartamenti mobiliati signorili, vista mare. 22088

SPOTORNO affittasi alloggio 6 posti letto, vista mare, tutti confort, settembre. Telefonare 542-525

TORRE Pellice affittasi mesi arrivi villa padronale. Telefonare 542-603 ore pasti: A28831

LOCALI PER VILLEGG. L. 200 per parola

A Certosa affittasi appartamento signorile due camere servizi arredato di nuovo, vista mare. Tel. 685-557 dopo le ore 20. A28582

APPITTASI alloggio ammobiliato con terrazzo S. Remo, Tel. 385-852.

AFFITTASI appartamento Bordighera fronte mare arredato due camere servizi. Telef. 20-801 Bordighera.

AFFITTASI Diano Marina villetta maggio giugno settembre. Telefonare 794-758 ore pasti. A28878

AFFITTASI mensilmente Finale grazioso alloggetto 6 posti aprile seguenti. Telefonare 911-765.

AFFITTASI Pinerolese ammobiliato due camere letto, tinello, cucinetta. Altre camere, cucina. Tel. 570-926.

AFFITTERESI maggio-settembre capetta con giardino vicinanze Torino possibilmente zona montana. Scrivere: «Pubblicità Stampa 3075 — Torino». A28516

AL mare alloggi cabina accesso diretto spiaggia, vendonsi, Minimi arredati 2.300.000. Massime facilitazioni pagamento. Impresa Murialdo - Savo, Borghetto Santo Spirito (Savona), telefonare 70-191 21739

ALASSIO affittasi ammobiliato tre camere servizi maggio-agosto. Telefonare pasti 791-939.

ALASSIO affittasi camera cucina attrezzata aprile giugno luglio. Telefonare 383-827 ore pasti.

ALASSIO appartamento lusso tutto moda, cinque ocali, doppi servizi, vendesi 22.000.000. Società Aurelia - Alassio. 22158

ALASSIO appartamento villetta vende vicino mare 3 ingressi indipendenti, giardino, terme, telefono, posi, volendo ammobiliato. Rivolgersi Alassio Banca Gallanzi, chiedere proprietà Motter. 2001

ALASSIO privato vende appartamento due camere ogni servizi terrazzo riscaldamento autonomo (intermediari. Telefonare 918-002. 1001

ALBISOLA affitta alloggetto arredato ammobiliato da aprile a novembre. Telefonare 210-902. A30374

ANDORA affittasi maggio giugno alloggio due camere cucina vista mare. Telefonare pasti 669-585.

BELVEDERE Borgio Verezzi affittasi alloggio ammobiliato vista mare, giardinetto; giugno settembre. Telefonare 982-128. A28151

BORGHETTO affitto aprile maggio appartamentino mobiliato nuovo panoramico. Telefonare 375-027.

BORGHETTO affitto maggio e mesi successivi, ammobiliato 2 letti nuovo panoramico. Telefonare 732-088.

BORGHETTO, alloggio sei letti, luce, ascensore affittasi luglio-agosto. Telefonare 547-131.

BORGHETTO Lunno affittasi mensilmente alloggio moderno, quattro posti letto, vista mare. Telef. 387-318.

BORGHETTO S. Spirito affittasi alloggio camera cucina bagno aprile maggio giugno 100.000. Tel. 752-696

BORGHETTO S. Spirito affittasi alloggio nuovo aprile maggio agosto settembre. Telefonare 675-220.

CERCASI ammobiliato camera cucina servizi piano rialzato o ascensore zone da Varazze ad Albisola Marina mesi maggio giugno luglio agosto. Scrivere: «Pubblicità Stampa 7042 — Torino».

CERCASI dintorni Torino abitazione 600-700 metri piccolo alloggetto ammobiliato periodo aprile-settembre. Scrivere: «Pubblicità Stampa 2651 — Torino». A27868

CERCO sul mare due camere 4 letti tinello, servizi, Riviera Levante, comodità treno, aprile-agosto. Scrivere: «Pubblicità Stampa 7030 — Torino».

CHIOMONTE affittasi alloggi ammobiliati panoramici in palazzina 2 camere servizi garage giardino. Telefonare 362-101. A28214

CUORGNE' Canavese villeggiatura alloggi volendo magazzini, zona commerciale. Telefono 548-179.

DIANO Marina affittasi ammobiliato con uso cucina. Telef. 398-470.

DIANOMARINA affittasi settembre succursale ammobiliato sul mare. Telefonare 755-624 pasti.

FINALE cerco 3 camere vuote casa vecchia affitto compero. Gallo, Tripoli 10-12, Torino. A28207

FINALE Ligure affittasi alloggetto aprile maggio luglio settembre. Telefonare 84-673. A27973

FINALMARINA affittasi alloggio maggio giugno settembre. Tel. 552-758 mattino. A28574

FINALMARINA affittasi camera cucina ammobiliate aprile, maggio. Telefonare 487-509 Torino.

ISOLA d'Elba affitto appartamento 4 letti sul mare. Telefonare 588-444.

LAIGUEGLIA affittasi alloggetto moderno ammobiliato primissima estate Telefonare 355-523 dopo ore 20.

LAIGUEGLIA affittasi ammobiliato tutte comodità vicinissimo spiaggia mesi aprile, maggio, settembre parzialmente. Tel. 276-377. 2001

LAIGUEGLIA affittasi alloggio vista mare maggio giugno luglio settembre. Telefonare 880-685. A28079

LUNGOMARE Corso affittasi alloggio arredato. Telef. 369-800.

NOLI affittasi appartamento panoramico comodità aprile-settembre (anche fuori appure mensilmente. Telefonare 832-532. A28678

OCCASIONISSIMA vendesi alloggio recente costruzione in Serra d'Oria 5 vani tinelli servizi, terrazzo, vista panoramica, prezzo conveniente. Rivolgere San Paolo. Telefonare ore ufficio 544-851. A28558

OFFREST villeggiatura 800 mt., 45 km. Torino, alloggetto 2 camere cucina bagno garage ammobiliato. Telefonare 751-242. A27868

PIETRA Ligure affittasi annualmente 3 vani servizi libero aprile, maggio, luglio, settembre. Telef. 293 715

PINEROLINA 12 km, Torino, affittasi eleganti appartamenti alloggi in villa ammobiliati. Telef. 377-995.

RAPALLO, affittasi elegante alloggio ammobiliato vicinissimo mare. Telef. 256-343. A29101

SAINT Vincent affittasi alloggetto nuovo tutte comodità. Tel. 338-021, 332-291, Torino. A28741

SANREMO affittasi appartamento ammobiliato zona residenziale, coniugi, mese-ottobre. Scrivere: Direzione Pubblicità 24 Z Sanremo

SANREMO camere servizi, terrazzo mare, aprile, giugno affittasi. Telefonare 771-448. A28348

SANREMO Nuvolari 83, tel. 81 770, affittansi annuali e stagionali due appartamenti mobiliati signorili, vista mare. 22088

SPOTORNO affittasi alloggio 6 posti letto, vista mare, tutti confort, settembre. Telefonare 542-525

TORRE Pellice affittasi mesi arrivi villa padronale. Telefonare 542-603 ore pasti: A28831

ALBERGHI E STAZIONI CLIMATICHE L. 300 p.p.

ALASSIO The Jolì telefono 40-402, marzo, aprile, maggio 2600 pensione completa. 3001

HOTEL Ile, Bussana-Sanremo, telef. 57-921 terrazza solari, garage, strada privata mare, aprile maggio giugno settembre 2000, luglio agosto 2900, ideale convalescenza A29551

PIETRALIGURE Pensione piemontese «Daniele», telef. 67-643, soggiorno tranquillo, riposante, vicinissima spiaggia, Aprile 1800, maggio 2000 compresivo. 2229)

VARAZZE piccolo Hotel, telefono 96-327 camere doccia 2200, bagno 2400 A29854

LEZ. TRADUZ. PREST. L. 200 per parola

INGLESE dipiomata Cambridge anche domicilio prezzi modici, Telefonare 742-513. A28957

FRANCESE insegna modernissima. Telefonare 551-183. A29142

NUOTERETE sicuri in brevissimo tempo. Equipe campioni di nuoto insegnerà lezioni ore serali. Telefonare 851-379 ore ufficio.

(Continua a pag. 10)

UFF. PUBBLICITÀ TOTOCALCIO/1 - STUDIO RIC

Per Pasqua fate un pieno di

MILIONI

al

Totocalcio

si vince sempre e sempre di più

Ricordate! Prima di fare i vostri acquisti pasquali visitate i negozi

VITTADELLO s.p.a.

Troverete le migliori CONFEZIONI della primavera 1967

IN TUTTE LE CITTÀ

SOLO QUESTO MARCHIO È VITTADELLO

Acida critica di un giornale di Bruxelles

Re Baldovino accusato di essere un «materialista»

Il sovrano è aspramente criticato da «Pourquoi-pas?» di aver chiuso le porte del Palazzo Reale agli artisti e di ricevere soltanto uomini politici, industriali, banchieri e sportivi - «Nel nostro Paese — scrive il settimanale — un giocatore di bocce è considerato più utile di un poeta»

Dal nostro corrispondente

BRUXELLES, venerdì sera.

Baldovino del Belgio è un re troppo materialista, che non si interessa alle arti, per riservare invece le proprie attenzioni agli sport, al mondo finanziario, alla religione? Questa è l'accusa esplicita che viene fatta al sovrano dal più autorevole dei settimanali belgi, il «Pourquoi-pas?», nel suo numero di stamane. In cinque pagine di prosa insolitamente acida, sotto il titolo «E gli artisti, sire?», il giornale accusa Palazzo Reale di avere completamente trascurato, da parecchio tempo, le attività artistiche del Paese, a profitto, per esempio, dei campioni del pedale.

Il settimanale pubblica l'elenco ufficiale delle 196 udienze concesse dal sovrano nel 1966. Baldovino risulta aver ricevuto: 43 volte degli uomini politici, 102 volte i ministri in carica, 19 i rappresentanti della banca, del settore economico e del mondo degli affari, quattro sindacalisti, tre rettori d'università, tre governatori di provincia, tre ecclesiastici, un gruppo di rappresentanti della stampa e il presidente di una associazione per la protezione della natura, ma neppure un artista. In compenso, rileva maliziosamente il giornale, nell'elenco delle «manifestazioni a carattere culturale» cui il re ha partecipato, figura «la finale della Coppa del Belgio di foot-ball».

«Non chiediamo a Sua Maestà di scoprire talenti artistici — scrive il "Pourquoi-pas?" —, ma vorremmo che la monarchia dedicasse una minima parte di attenzione anche ai giovani che si dedicano alle arti. Non chiediamo a Sua Maestà di aprire le porte del Palazzo Reale a chiunque adopera la penna, l'archetto del violino, il pennello o la bacchetta da direttore d'orchestra, ma una volta tanto potrebbe farlo».

Il giornale continua rilevando che «le cose andavano meglio» ai tempi del defunto re Alberto e della defunta regina Elisabetta: «Adesso gli artisti non vengono più onorati. Tutti gli onori vanno ai capitani d'industria, ai banchieri, ai rappresentanti esclusivi di una classe che incarna in modo perfetto la società materialista che è la nostra. E lo spirito, Sire?». Il nostro, conclude mestamente il giornale, «è un paese in cui, decisamente, il giocatore di bocce è considerato più utile del poeta».

L'inatteso violento attacco del giornale bruxellese ha suscitato non poco interesse in tutto il Paese, dove la stampa per abitudine non entra in polemica con il Palazzo Reale e tanto meno con il re in persona. Qualcosa sta forse cambiando anche in Belgio: la monarchia esiste e rinascerà senza dubbio ancora per molti anni, ma la cornice di ammirazione, di rispetto, di amore incondizionato da cui era circondata, sta lentamente consumandosi.

Sandro Doglio

Re Baldovino del Belgio (a destra) durante una partita di golf con il padre Leopoldo

Stasera la conferenza

Lo scienziato Dulbecco parla a Cuneo

Cuneo, venerdì sera.

Il prof. Renato Dulbecco, uno dei più noti ricercatori dell'Istituto di virologia della California, diretto dal celebre prof. Salk, è rientrato dagli Stati Uniti per una vacanza e da alcuni giorni si trova a Cuneo dove, al n. 32 di corso Giolitti, abitano gli anziani genitori e il fratello dott. Antonio il quale gestisce la sua opera presso l'ospedale Santa Croce. La visita del prof. Dulbecco sarebbe probabilmente passata inosservata — come del resto era desiderio dell'interessato — se le dirigenti del Centro femminile «Venerabile Maria Cristina» non l'avessero convinto a tenere questa sera, nel salone dell'Ente Provinciale per il Turismo, una conferenza sui risultati finora conseguiti dall'Istituto californiano nella lotta contro il cancro.

E' la prima volta che il prof. Dulbecco parla in pubblico in Italia. La sua relazione è naturalmente attesa con vivissimo interesse. L'insigne scienziato conseguì la laurea all'Università di Torino nel '36 quindi, ottenuta la libera docenza, insegnò anatomia patologica fino a vent'anni fa, quando cioè, vinta una borsa di studio del governo americano, si trasferì negli Stati Uniti con la moglie e i due figli.

Un autorevole riconoscimento della stima che in Usa circonda l'opera del prof. Renato Dulbecco, si è avuto in occasione del congresso mondiale contro il cancro svoltosi nell'ottobre scorso a Tokio: allo scienziato italiano venne affidato il compito di illustrare gli studi e gli esperimenti sul ruolo del virus nella trasformazione delle cellule normali in cellule tumorali. I virus cancerogeni scoperti dal prof. Dulbecco hanno sette caratteristiche che lo scienziato non mancherà di illustrare ampiamente nel corso della conferenza di stasera.

«Siamo sicuri — aveva dichiarato il Prof. Dulbecco a Tokio — *che il virus trasforma le cellule normali in cellule tumorali e che, dopo aver compiuto questa metamorfosi rimane nelle cellule solo come "ospite". Se lo si distrugge, la cellula non cambia il suo carattere tumorale e rimane maligna».*

Centro

CINTURATO
IL RADIALE INTERAMENTE TESSILE

SICURO
IN CURVA
IN VELOCITA'
IN FRENATA

51 licenze di fabbricazione del Cinturato sono state concesse a tutt'oggi in 24 Paesi alle maggiori Case che fabbricano pneumatici

IL CINTURATO
E' SOLO
PIRELLI

Cominciato a Parigi l'esodo di Pasqua

I francesi cercano sulle guide i ristoranti dove si mangia bene

I locali indicati sono molti, quelli consigliati pochi - Un piccolo esercito di «assaggiatori» percorre ogni anno migliaia di chilometri per classificarli - I pareri, spesso, sono contrastanti

Dal nostro corrispondente

Parigi, venerdì sera.

L'esodo pasquale, per molte migliaia di parigini, è cominciato con la visita ad una libreria e l'acquisto di una guida gastronomica. Di queste guide ve ne sono parecchie, ed escono, tradizionalmente, una quindicina di giorni prima di Pasqua poiché questa festa fornisce a centinaia di migliaia di cittadini l'occasione di «scoprire» la piccola trattoria dove si mangia bene e si spende poco (difficilissimo) o ad esperimentare uno dei locali consigliati. La più anziana è la Michelin, e la sua fama è tale che l'uomo sceso il proprietario del «relais de Porquerolles», a Parigi, si tolse la vita perché il suo ristorante era stato retrocesso nella graduatoria. Anche quest'anno gli ispettori della Michelin, che viaggiano continuamente attraverso la Francia per svolgere un'attività che consiste nel mangiare e bere, hanno tolto uno o più gradi — cioè le stellette — a parecchi ristoranti.

I locali con tre stelle — massima valutazione per la cucina come per il servizio e per l'ambiente — sono dodici, in tutta la Francia. E' sparito dalla graduatoria «L'Hôtel de la Poste» di Avallon (dove il traffico automobilistico è notevolmente diminuito perché l'autostrada del Sud gira intorno alla città) ed ha preso il suo posto la «Auberge de l'Ill», ad Illhaeusern, in Alsazia che, pare, aspettava da dieci anni il riconoscimento. Una quarantina di ristoranti indicati in passato con una stella, l'hanno perduta, tre di essi sono a Parigi. Gli ispettori della nota guida si sono finalmente accorti che in numerosi locali si mangia meno bene di quanto affermasse la Michelin.

Altra guida molto nota è la Kleber-Colombus. Non distribuisce stelle ma galli. Quest'anno ceno foglie quasi distribuisce a 370 ristoranti e lo assegna a 426. A parte dei suoi gastronomi, i locali dove si mangia bene sono la quincia rispetto agli anni precedenti. Ma la più severa, sebbene sembri la più modesta, è quella dell'Auto-Journal. In sole nove anni di vita si è imposta per la competenza dei suoi quaranta ispettori che tengono conto non soltanto della qualità ma anche dei prezzi, dell'educazione e della pulizia del locale. Quest'anno la guida del quindicinale automobilistico comprende anche 1000 indirizzi di ristoranti dove un pranzo non costi più di 1700 lire, vino e servizio compresi, mentre i locali ottimi, dove il prezzo di un pranzo è piuttosto elevato, non sono più di 230 in tutta la Francia. Fra essi, sei soltanto hanno diritto a tre stellette, 43 a due stellette e 181 ad una soltanto. A Parigi vi è un solo ristorante che meriti la massima ricompensa, secondo l'Auto-Journal. Parlano la famosa «Tour d'argent» è stata classificata in seconda categoria.

In realtà si deve osservare che i gastronomi non sono sempre d'accordo fra loro. Ad esempio la guida Michelin assegna tre stelle alla «Auberge de Nova», vicino ad Avignone, mentre la Kleber-Colombus la registra fra quelli ordinari e l'Auto-Journal non la cita neppure. E' proprio vero che ognuno ha i propri gusti.

Loris Mannucci

Affluiscono i turisti in riviera e ai monti

Savona, venerdì sera.

(u. s.) La Riviera di Ponente è pronta a ricevere gli ospiti di Pasqua. I primi arrivi di italiani sono previsti per oggi pomeriggio, ma già da alcune settimane numerosi alberghi hanno ricevuto un massiccio numero di prenotazioni, per cui si prevede per alcune località il tutto esaurito. In Riviera si nota comunque già la presenza di numerosi stranieri, giunti in comitive soprattutto dai Paesi nordici.

Le previsioni sono ottimistiche

Sestriere, venerdì sera.

(p. m.) La settimana di Pasqua è incominciata sotto ottimi auspici: infatti continua la serie di splendide giornate di bel sole e di clima prettamente primaverile in tutta la zona del Sestriere e nelle vallate vicine. Buono l'afflusso di turisti italiani e stranieri, che sono venuti al Sestriere per trascorrere le feste pasquali sulla neve. Buone condizioni di sciabilità ai colle ed a Borgata. Tutti i mezzi meccanici di risalita del Colle e dell'altipiano sono in attività, come pure gli alberghi e i ritrovi.

Cuneo, venerdì sera.

(g. d. m.) In tutto il Cuneese si preannuncia un buon week-end pasquale: il tempo si mantiene discreto, il cielo è sereno e splende il sole. Mite anche la temperatura. Sarà ancora possibile fare dello sci a Limone Piemonte, Bagni di Vinadio, a Briga alta e nella Valle dei Castori di Garessio. Anche nelle altre località alberghi e pensioni sono però tutti aperti, pronti ad accogliere i turisti. E' preannunciato l'arrivo di numerose comitive di stranieri, soprattutto dalla Francia.

Un giovane sospeso da scuola

Battaglia in Consiglio per un capellone a Ferrara

Carlo Dal Pra, lo studente capellone di Ferrara

FERRARA, venerdì sera.

Uno studente ferrarese, Carlo Dal Pra di 19 anni, sospeso dall'Istituto magistrale «Giosue Carducci», ha presentato ricorso al Provveditore agli Studi contro il provvedimento. La sospensione era stata decisa perché il giovane, un «capellone», era entrato in classe con un distintivo all'occhiello su cui era scritto la inglese «Sono un nemico dello Stato»; inoltre, secondo il giudizio degli insegnanti, aveva «turbato la normale vita scolastica». Egli si era infatti rifiutato di recarsi dal preside per giustificare un'assenza, e aveva detto: «La mia giustificazione è regolare e se il preside mi deve dir qualcosa venga lui da me».

Il caso è stato discusso in Consiglio comunale, dove socialisti e comunisti sono riusciti a far passare un ordine del giorno in cui si chiede alle autorità scolastiche di riammettere il ragazzo alle lezioni. I consiglieri di sinistra hanno sostenuto che il provvedimento rappresenta un tentativo di mezzanare il diritto dei giovani a esprimere le proprie idee.

PER RICORDARE IL SACRIFICIO DEL GOLGOTA

Suggestiva processione questa sera a Vercelli

Le «macchine», gruppi statuari che raffigurano i momenti della Passione, sfileranno per le vie cittadine - La loro tradizione è molto antica

Dal nostro corrispondente

Vercelli, venerdì sera.

Questa sera si snoderà per le vie di Vercelli la suggestiva «processione delle macchine», tipica manifestazione religiosa della Settimana Santa. Essa vuole rinnovare il sacrificio del Golgota. Le «macchine» sono otto, otto gruppi statuari che raffigurano i vari momenti della Passione; le confraternite della città le conservano nelle loro chiese. Ogni Venerdì Santo vengono fatte sfilare fra due ali di fedeli. Davanti a tutte il grosso Crocifisso custodito nella basilica di Sant'Andrea, da dove ha inizio la sacra rappresentazione. Il Crocifisso si può definire la «macchina» più suggestiva: la sua origine è legata alla storia della Compagnia dei Santissimo Crocifisso [illegible] del 1600.

Si è fantasticato molto intorno all'origine delle «macchine» e qualcuno ha scritto che si risalirebbe all'epoca remota delle Sacre Rappresentazioni. Con questa supposizione si è voluto lasciar credere che i «gruppi di statue» abbiano sostituito i «gruppi viventi» o che, quindi, l'attuale processione sia un «mistero» fossilizzato in una rappresentazione plastica. La supposizione è gratuita: la processione delle «macchine» ha una origine ben precisata, che non lascia spazio agli aloni leggendari.

Walter Nasi

La tradizionale processione nella notte a Cremolino

Ovada, venerdì sera.

(a. t.) Circa duemila fedeli provenienti da molti centri del Piemonte e anche dalla Liguria hanno partecipato ieri sera a Cremolino alla tradizionale processione notturna del giovedì santo. Attraverso le vie del paese, sono state sistemate le stazioni della «Via Crucis», commentate dai fedeli al lume delle torce a vento e con l'epilogo del Calvario. Questa sera analoga funzione si effettuerà in notturna attraverso le vie della città di Ovada.

ANNUNCI ECONOMICI

18 LEZ. TRADUZ. PREST. L. 200 per parola

(Continua da pag. 9)

IMPARTISCE lezioni matematica, fisica, scienze costruzioni dalle 19 alle 20 zona Lucento Antonelli, laureato ingegneria. Scrivere «Pubblicità Stampa 3044 — Torino».

SICILESE, francese, londinese laureata lettere esperienza decennale lezioni, traduzioni, Telef. 579-080.

INSEGNANTE studio, esperienza, lezioni francese, materie letterarie. Telefonare 831-830 pasti.

INSEGNANTE impartisce lezioni lingue straniere medie inferiori zona centro. Telefonare 511-534.

SIGNORA tedesca impartirebbe lezioni conversazione tedesco. Grisile Morelli, via Vigliani 23, Torino.

SUBNORMALI specializzato impartisce privatamente lezioni disegno e lavoro manuale. Telefono 855-517.

UNIVERSITARIO seguirebbe prossimi domicilio studenti medie inferiori commercio inglese-francese. Telefonare 879-222 ore 13-17.

UNIVERSITARIO impartisce lezioni matematica fisica studenti scuole medie. Telefonare 761-161.

21 CAMERE MOBIL. PENS. L. 200 per parola

A. OTTIMI stessi ammobiliate centrali, volendo pensione familiare. Telefonare 518-079. A02125

A distinti stabili affittasi camere due letti vicino Politecnico. Telefonare 514-030. A28308

A giovane ammobiliata indipendente confortevole zona Fiat Mirafiori. Telefonare 390-874. A30373

A ottimi prezzi ammobiliate centrali volendo pensione familiare. Telefonare 518-079. A28635

A referenziato stabile ammobiliata centrale. Tel. 531-698.

AFFITTASI a signorine camere ammobiliate bella cucina. Tel. 314-805.

AFFITTASI ammobiliata centralissima impiegata o pensionata. Massima serietà. Telefonare 880-685.

AFFITTASI ammobiliata piedi-a-terre centrale massima distrazione. Telefonare 839-639. A28630

AFFITTO 1-2 signorine camere ammobiliate zona Rossini. Telefonare 686-015. A28949

AMMOBILIATA attigui 7500 mensili giovane operaio, stabile. Telef. 481-932. A28857

AMMOBILIATE camera cucina affittasi. Telefonare 339-949 ore pasti.

BANCARIO necessita ammobiliata indipendente possibilmente uso cucina. Telefonare 551-519 ore pasti.

CASA tranquilla centrale prezzi convenienti offre ospitalità decorosa persone desiderose sistemazione previa assistenza infermieristica. Scrivere: «Pubblicità Stampa 3042 — Torino».

IMPIEGATO cerca camera ammobiliata presso famiglia. Scrivere: «Pubblicità Stampa 7095 — Torino».

MOBILIATA per donna uso cucina L. 7000. Tel. 373-989. A28971

PENSIONATO statale stabile, cerca pensione familiare zona tranquilla. Scrivere: «Pubblicità Stampa 3004 — Torino». A28245

PENSIONE signorile camera tutti confort trattamento familiare cucina ottima quarantadue mila. Tel. 517-383. A28939

PENSIONE, signori anziani pensionati bisognosi cure famigliari affittasi. Telefonare 457-796. A30376

PIEDI-A-TERRE libero subito signorile terziere. Diservino, S. Anselmo 13.

PROFESSIONISTA cerca pensione privata tre mesi zona Esposizioni Valentino. Scrivere: «Pubblicità Stampa 3563 — Torino».

6 DOMANDE IMPIEGO L. 50 per parola

ADDETTO ufficio acquisti trentenne referenziato, attivo, dinamico, dotl organizzativo, comando, specializzato settore macchine utensili, pratico lavorazioni meccaniche, fonderia, lavorazioni esterne, movimento materiali disposto trasferirsi altresì sede industria per definitiva sistemazione. Telefonare 360-156 oppure scrivere: «Pubblicità Stampa 7283 — Torino». A30940

ANZIANO tecnico officina preziosissimo attrezzi dieci lavorazioni offresi, miti pretese. Scrivere: «Pubblicità Stampa 3220 — Torino».

**CAPO UFFICIO AMMINISTRATIVO RAGIONIERE BUONA ESPERIENZA SERVIZIO COMMERCIALE, CONTABILITA' MECCANIZZATA, BILANCI, CONTENZIOSO, BANCHE, GUIDA E FORMAZIONE PERSONALE IMPIEGATIZIO, SPICCATO SENSO RESPONSABILITA', ATTITUDINI ORGANIZZATIVE ENERGICO, 35ENNE, SOLO SCOPO MIGLIORAMENTO ESAMINEREBBE PROPOSTE PICCOLE MEDIE INDUSTRIE. SCRIVERE: «PUBBLICITA' STAMPA 3302 — TORINO».

CAPO ufficio commerciale diplomato lunga esperienza trattative clienti rappresentanti, rapporti direzione commerciale produzione contenzioso fiscale contabilità clienti corrispondenza assunzione esplotamento ordini magazzino fatturazione pratiche riportatore rimborsi, offresi. Scrivere: «Pubblicità Stampa 7286 — Torino».

CONTABILE diciannove anni pratica lavori ufficio patente auto. Telefonare 725-986. 2001

CORRISPONDENTE perfetto inglese offresi immediatamente 100.000 mensili. Scrivere: «Pubblicità Stampa 7268 — Torino». A30975

DATTILOGRAFA diplomata perforatrice meccanografica offresi, anche mezza giornata. Telef. 483-259.

DATTILOGRAFA 21 anni pratica ufficio offresi. Tel. 662-708.

DICIASSETTENNE offresi 1° impiego per dattilografia e computometria. Telefono 709-217. A30582

DICIOTTENNE praticissima centralino e corrispondenza automane accetterebbesi. Telefonare 291-939.

DINAMICA giovane signora referenziata, patente, pratica campo arredamento e cucine componibili offresi anche altre mansioni. Scrivere «Pubblicità Stampa 7290 — Torino».

DIPLOMATO, conoscenza lingue, attitudine relazioni commerciali esaminerebbe proposte di impiego presso ditta solida. Scrivere: «Pubblicità Stampa 3234 — Torino».

DISEGNATORE meccanico 45enne libero pomeriggio offresi, mostibilmente in Torino. Scrivere: «Pubblicità Stampa 7257 — Torino».

ELEMENTO con esperienza aziendale ufficio approvvigionamenti, offresi conoscenza inglese e francese ottima referenza. Scrivere: «Pubblicità Stampa 7262 — Torino».

ESPERIENZA controllo produzione e reparto, analisi tempi, costi, programmazione; capo reparto 28enne offresi. Tel. 80-731.

ESPORTAZIONE dirigente livello internazionale poliglotta realizzatore offresi avuneus seicentomila mensili oltre percentuale aumento fatturato. Scrivere: «Pubblicità Stampa 7244 — Torino». A30580

IMPIEGATA pratica lavori ufficio stenodattilo causa trasloco impiegherebbesi anche mezza giornata zona Mappano-Lanzi. Scrivere: «Pubblicità Stampa 3218 — Torino».

PERITO elettrotecnico milite esente impiegherebbesi anche subito. Telefonare 530-850. 30919

PERITO elettrotecnico, programmatore ibm 360 primo impiego, militar esente offresi. Tel. 764-751.

PRATICA contabilità magazzino meccanizzata si presso impiegherebbesi causa trasloco zona Mappano Lanzi anche mezza giornata. Scrivere: «Pubblicità Stampa 3217 — Torino». A31096

QUARANTACINQUENNE colto, presenza, dinamico, valide referenze, conoscenza francese tedesco, vasta esperienza mercati esteri nazionali, disposto viaggiare, offresi. Telefonare ore pasti 723-373.

QUARANTACINQUENNE esperienza ventennale tutti lavori ufficio contatti agenti clienti fornitori abile stenodattilo offresi primoriglio. Telefonare 384-271. A30553

RAGIONIERE perito commerciale 30enne militesente, serio, volenteroso, 2° impiego, desiderato miglioramento posizione offresi. Tel. 688-054.

RAGIONIERE REFERENZIATO, DINAMICO, CONOSCENZA INGLESE PARLATO SCRITTO, DISPOSTO RECARSI ALL'ESTERO, ESAMINEREBBE ADEGUATE PROPOSTE, SCRIVERE: «PUBBLICITA' STAMPA 7282 — TORINO».

RAGIONIERE trentaseienne attualmente capo ufficio contabilità ditta cittadina lunga pratica bilanci conduzione personale esaminerebbe serie proposte da piccola media industria. Scrivere: «Pubblicità Stampa 7237 — Torino».

SEGRETARIA di azienda dieciottenne ottima stenodattilo, serietà, volontà offresi. Telefonare 362-766.

SIGNORA pratica paghe e contributi e lavori ufficio offresi. Telefonare 650-581 A30915

SIGNORINA, sposata rientrata dall'Inghilterra, stesso dattilografia, 1° impiego, offresi serie ditta. Telefonare 754-600. A30985

SIGNORINA con esperienza ventennale, attualmente assistenza bambini materna, scolastica, non fissa. Telefonare 552-137. A30891

SIGNORINA francese diplomata baccalaureat offresi per traduzioni, corrispondenza, interprete, contabilità generale. Tel. 579-901.

SIGNORINA 18enne pratica biennale paghe e contributi, fatturazione, contabilità offresi. Tel. 270-342.

SIGNORINA 18enne seria, licenza pratica lavori ufficio, impiegherebbesi presso anche a mezza industria. Scrivere: «Pubblicità Stampa 7296 — Torino». A31260

SIGNORINA 29enne referenziata, esperienza clientela, offresi compresa scopa cameriera. Telefonare al 965-189 ore 19,30-22.

TECNICO meccanico, pluriennale esperienza lavorazioni precisione, attrezzi officina, occuperebbesi presso seria ditta. Referenze, massima serietà. Scrivere: «Pubblicità Stampa 7246 — Torino».

TRENTENNE auto pratico città ed provincia offresi ditta. Tel. 299-571.

VENTENNE allieva segretaria pratica lavori ufficio offresi subito. Telefonare 350-223 A31087

VENTISEIENNE 2° impiego dattilografa pratica magazzino carico e scarico, fatturazione e contabilità fornitori offresi. Telef. 672-322.

A.A.A. PER semplicemente quadri si assumono 5 collaboratori motivatissimi da avviare carriera direttiva. Si offre sistematicamente anche ad elementi liberi a turno. Per informazioni rivolgersi custode largo Turati 49 angolo corso Dante. 0109

A 100.000 mensili cercansi 8 ragazze belle presenza, facile parola, per pubblicità presso privati. «La Piadina», via Arsenale 42. A31148

ABILE dimostratore metalmeccanico assumesi subito. Dettagliare referenze. Scrivere: «Pubblicità Stampa 3076 — Torino».

AD impiegati desiderosi occupare ore libere edilizie offre forte retribuzione. Scrivere: «Pubblicità Stampa 2891 — Torino». A28843

ASSUMIAMO stenodattilografa 18-17 anni abitante zona San Paolo. Telefonare 386-858. 1001

ASSUMO urgente aiuto commesso o commesso negozio liquori pratico referenziato. Telefonare 544-932.

CANTANTI dilettanti cercansi, importante concorso nazionale. Iscrizioni piazza Castello 9, terzo piano. Tel. 515-263 dalle ore 15 alle 20.

CERCANSI giovani ambosessi per lavoro propaganda e privati disponibili subito. Presentarsi: Torino, via Fiuba 4, martedì 28 (mercoledì) 29 marzo. 22227

CERCASI, condizioni vantaggiose, coadiuvatrice attività professionale alta livello; dinamica lunga pratica lavori ufficio, francese, inglese o tedesco scritti, abile stenodattilo, cultura superiore, presenza, libera multipendente impegno familiare. Scrivere, indicando curriculum vitae, telefono: «Pubblicità Stampa 7073 — Torino». A28469

CERCASI dattilografa 18enne lavori ufficio contatto pubblico. Scrivere: «Pubblicità Stampa 3162 — Torino». A30382

CERCASI disegnatore macchine utensili con spiccata iniziativa personale. Scrivere: «Pubblicità Stampa 3160 — Torino».

CERCASI disegnatore serigrafo possibilmente pratico fotografico. Telefonare 293-252 ufficio.

CERCASI pensionato pratico contabilità fatturazione lavori ufficio. Telefonare 534-651. A28575

CERCASI ragazzina quindicenne primo impiego. Telef. pasti 737-039.

CERCASI ragazzo, primo impiego lavori ufficio ottime referenze. Presentarsi mattino Cittadini dell'Ordine, via Andrea Doria 9. A28918

CERCASI 15-16enne stenodattilografia libera subito. Telefonare 876-247.

COMMESSA 15-18 anni assume negozio articoli sportivi Corso Regina Margherita 142. A31133

CORRISPONDENTE inglese francese o inglese tedesco perfetta alfabetizzato cerca importante industria in Volvignano. Scrivere: «Pubblicità Stampa 443 — Torino».

DISEGNATORI II categoria cerca media industria metalmeccanica Torino. Presentarsi società fra strade del Drosso 132. O725

FARMACISTA collaboratrice-trice, cercasi provincia Alessandria, eventuale gestione. Dott. Carozzi, Pietraligure.

FONDERIA ghisa trenta operai cercasi capo fonderia massimo anni 40. Specificare mansioni svolte altri posti. Scrivere: «Pubblicità Stampa 3066 — Torino». A28854

GIOVANE magazziniere, presentabile, abile dattilografo cerca impresa edile, Strada Torino. Scrivere: «Pubblicità Stampa 7293 — Torino».

GRAFICO bozzettista creativo esperto impaginazioni ai giovani ambosessi con attitudini carriere grafico cerca importante poligrafico. Scrivere: «Pubblicità Stampa 2892 — Torino».

GRANDE organizzazione elettrodomestici cerca elementi giovani dinamici da avviare alla vendita diretta e manifestazioni fieristiche. Si assicura ad elementi idonei possibilità di carriera e trattamento economico elevato. Massima riservatezza, specificando età, a: «Pubblicità Stampa 463 — Torino».

IMPORTANTE commissionaria Fiat cerca abilissimi venditori muniti auto. Scrivere: «Pubblicità Stampa 421 — Torino». 0171

INDUSTRIA elettromeccanica torinese 100 dipendenti assumerebbe subito elemento pratico posto contribuiti lavori ufficio. Telef. 380-120.

MAGAZZINIERE pratico meccanico e parti ricambio cerca seria ditta. Scrivere: «Pubblicità Stampa 7118 — Torino». A28867

NEGOZIO CENTRALE PELLETTERIE ASSUME COMMESSA PRATICA, MASSIMISSIMI RIFERIMENTI ETA': «PUBBLICITA' STAMPA 3344 TORINO». A31198

PENSIONATA contabilità lavori vari ufficio preferisce se signorina/o posti occupati presso. Scrivere: «Pubblicità 7115 — Torino». A28878

PER APERTURA IMPORTANTE MAGAZZINO COMPENSATI CERCASI DIRETTORE PRATICO REFERENZIATO, INDISPENSABILE BUONA ESPERIENZA, SCRIVERE «PUBBLICITA' STAMPA 427 — TORINO».

PERITO stile piccolo lavoro, cercasi. Scrivere: «Pubblicità Stampa 7148 — Torino».

RAGAZZO apprendista per macchina duplicatrice cercasi da Società commerciale. Manoscritture referenze titolo studio: «Pubblicità Stampa 3031 — Torino». A28557

RAGAZZO 15anne con attitudine al disegno cercasi da studio tecnico. Tel. 774-223. A28800

SEDICENNE avviamento attitudine disegno cerca istituto universitario. Telefonare 540-418, 515-959.

SEDICENNE impiegata cercasi. Telefonare 284-963 ore ufficio.

SIGNORINA aiuto ufficio cercasi. Dettagliare manoscrivendo a: «Pubblicità Stampa 2674 — Torino».

SIGNORINA praticissima lavori ufficio cercasi. Telefonare 580-120.

UFFICIO commerciale cerca signorina 16 anni dattilografia. Scrivere: «Pubblicità Stampa 2677 — Torino».

100.000 mensili più percentuale offresi signore signorine auto propria lavoro continuativo. Presentarsi stand 1965 padiglione quinto Salone Arti Domestiche A28649

8 DOMANDE LAVORO L. 50 per parola

A mezza giornata offresi segretaria piccolo ufficio oppure lavori generici. Telefonare 552-956 A30972

ABILE cuoca stiro referenziata offresi ore mattino pomeriggio. Scrivere: «Pubblicità Stampa 3223 — Torino».

ABILE cuoca stiro lavori domestici offresi mezza giornata o intera. Telefonare ore serali 366-797.

AGGIUSTATORE 1° stampi plastica offresi solo a medio o grande industria. Telef. 32-801.

DECORATORE tappezziere specializzato 30enne offresi lavoro ottimo presso ditta. Telef. 281-510.

ESPERTO cuoco garage torinese 45enne occuperebbesi. Tel. 853-909.

EX guardia giurata offresi commissioni pulizia mezza giornata. Telefonare 351-018. A30933

FACCHINO d'albergo tuttofare possibilmente mezz lingua francese 40enne capollo pratico offresi referenziato. Castelli presso Corvi, via San Domenico 5, Torino.

FATTORINO cameriere 30enne presenza volonterose referenziato occuperebbesi. Balena, Saluzzo 17.

FOTOGRAFO I cat. fotomeccanico e rotocalco cerca ottima sistemazione Torino o fuori provincia. Scrivere: «Pubblicità Stampa 7254 — Torino».

GIOVANE libera pomeriggio, auto propria, offresi incarichi limitati. Mansioni varie. Scrivere: «Pubblicità Stampa 7251 — Torino».

OFFRESI ventiquattrenne patente B buona cultura conoscenza tedesco spagnolo qualsiasi lavoro libero subito. Tel. 673-188.

PASTICCIERE offresi per stagione oppure permanente riviera. Telefonare 877-122 Torino.

PENSIONATO Alba 52anne offresi lavori fiducia commissioni mattino. Telefonare 763-943. 1001

PENSIONATO offresi lavori adeguati magazzino, commissioni, portaria, referenziato, libero subito. Tel. 693-714.

RAGAZZO ventenne con patente B offresi. Telefonare ore pasti 744-951.

REFERENZIATO documentato 50enne occuperebbesi conte guardia giurata in stabilimento. Scrivere: «Pubblicità Stampa 2238 — Torino».

SALDATORE elettrico per carpenteria offresi a ore. Scrivere: «Pubblicità Stampa 3215 — Torino».

SIGNORA offresi assistenza malati ore pomeridiane. Telef. 764-877.

SIGNORA sola 48enne libera subito offresi cameriera presso famiglia in riviera se possibile parte Sanremo. Telefonare 597-638. A30879

SIGNORINA offresi sorveglianza bambini ore pomeridiane. Telefono 754-451, A30859

TORNITORE qualificato offresi a ore. Scrivere: «Pubblicità Stampa 3215 — Torino».

TUTTOFARE offresi dalle 8 alle 12. Scrivere: «Pubblicità Stampa 3201 — Torino». A30827

TRENTACINQUENNE aiutante stenotelefonista offresi subito presso edili. Telef. 80-153. A30588

TRENTACINQUENNE fornitore addetto macchine offresi subito. Telefonare 80-135. A30588

VENTITREENNE bacista, lingue francese tedesco, offresi in Torino o stagione. Telefonare 382-932 ore pasti. A30975

1 OFFERTE LAVORO L. 200 per parola

A.A.A.A.A. CERCASI barista. Telefonare 753-200. A30854

A.A.A.A.A. MURATORI veramente qualificati cerca impresa garantita lavoro 5 anni Torino. Telef. 596-051.

A.A.A.A. Sarte confezioni pelle cerconsi. Telef. 724-633. A31153

A AUTISTA abile prudente referenziato cotto capacità lettura alta vocazione giornale disposto aiuto servizi domestici ed infermieristici anche pensionato possibilmente libero da impegni familiari cerca privato. Scrivere: «Pubblicità Stampa 7078 — Torino». A28500

A CERCASI ambosessi capogruppo e personale femminile facile redditizio lavoro, piazza Cref 128.

A. CERCASI, zona Stadio, veramente abile lavorante sarta. Telefonare 391-045. 2001

A. PERSONA pratica chiosco centrale libera ecc. cercasi. Tel. 683-901.

A. SETTIMO Torinese assumiamo giovanissimi ambosessi età 15-18 anni. Telefonare 561-378. A28459

A. STIRATRICE cerca apprendista lavorante. Telefonare 534-758 dopo ore 19. A30943

A Moncalieri cercasi fornitori prima categoria. Mides, via Pastrengo 112. Telefonare 668-233. 2001

A referenziata lisca buon stipendio esclusa [illegible] ottimo. Telefonare 799-820. A30258

ABBIGLIAMENTO ingrosso assume apprendista dattilocommessa 16-23 anni. Scrivere: «Pubblicità Stampa 7117 — Torino». A28880

ABILE tuttofare cercasi ore pomeridiane, zona 52-59. Telefonare 852-406. A27952

ABILE tuttofare lisca referenziata ottimo trattamento cercasi. Telefonare 882-418. A27670

ABILI reggitrice, cucitrici a macchina, rimagliatrici, rifinitrici, maglierista rettilineo et volomiyarese apprendiste quindicenni assume maglificio corso Dante 137, Telef. 60-778.

ABILISSIMA tagliente sarta confezioni cercasi e apprendista sarta. Telefonare 80-447. A27736

ACCONCIATURE [illegible] cercasi apprendiste 15-16. Fiaiano 19, tel. 634-833

AD elementi spiccata personalità offriamo possibilità ottimo guadagno. Orali, c. Traiano 64/6.

AGGIUSTATORE stampista 2ª cat. cerca officina corso Casale. Telefonare 878-333. A30214

AGGIUSTATORI prima seconda assistente officina elettromeccanica zona Lucento Venaria Madonna di Campagna. Scrivere: «Pubblicità Stampa 7219 — Torino». A30250

AGGIUSTATORI I e II categoria media industria metalmeccanica cerca. Presentarsi Società fra Torino, strada del Drosso 132.

AIUTO cuoco e cameriere pratica sala cercasi. Presentarsi Ristorante, piazza Solferino 3. 20629

ALBERGO prima categoria piatto annuale cerca facchino qualificato referenze. Telefonare 880-586.

APPRENDISTA cercasi per officina. Telef. 383-469. 2001

APPRENDISTA commesso quindicenne mercerie fedorani corso Foderini, via Silbertrand 13, piazza Cavour 3.

APPRENDISTA commessa 15-16enne cerca negozio maglieria biancheria. Presentarsi: Rosapina, piazza Carducci 124. 2001

APPRENDISTA impaccatrice 15-18enne seria svelta volonterosa cerca urgentemente importante azienda alimentare. Telefonare 761-333.

APPRENDISTA massimo 17enne operatore piccolo offset cerca istituto universitario. Tel. 340-418, 515-959.

APPRENDISTA 15-16enne per laboratorio et magazzino cercasi. Telefonare 280-514. A28972

APPRENDISTI meccanici tornitori cercansi subito. Torvis, via Giusti 79 - Nichelino. 1001

ASSUMESI aiuto commesso pratico obbligatoriamente presenza. Tel. 542-989

ASSUMIAMO apprendisti meccanici elettrauto et montatori montaggio vetture nuove et giovane addetto commissioni et lavoro officina. Presentarsi Ferrero, Mombasiglio 99 dalle 17 alle 19,30. A31015

ASSUMO ragazzo apprendista e ragazza commessa 15enni. Telefonare 531-986. A27944

ATELIER cerca urgentemente lavorante aiutanti sarta donna. Baratella, Muzzini 40, A28163

ATTIVI apprendisti fornaio precisione esperienza biennale, desiderosi miglioramento economico, qualifica, risparmiando requisiti sistemazione immediata. Fogazzaro 7, Borgata Lesna, Telefono 723-417.

AUTORIMESSA cerca notturno pratico anche lavegai. Tel. 895-757.

AUTORIMESSA cerca pensionato guardino notturno. Tel. 485-281.

BALIA o bambinaia referenziata cercasi per neonato. Tel. 346-791.

BAMBINAIA cercasi due bambini villa collinare ottimo trattamento. Telefonare 890-879. A30998

BARISTA giovane cercasi. Bar Piazza Adriano 12. A30990

CALZIFICIO assume operaia apprendista disposta macchinista doppio cilindro. Scrivere: «Pubblicità Stampa 3070 — Torino». A28874

CAMERIERI cercansi 2 abilissimi caffettieria, massimo 35-40anni stagione aprile-settembre, massime referenze. Presentarsi Bar Moderno - Alessandria. Inutile presentarsi se non col requisiti richiesti. 22350

CARPENTERIA metallica assume operai et apprendisti. Presentarsi Carpenmetal, via Gandino 60/37.

CERAMICHE cerca ragazza 15-16 anni. Via C. Colombo 40-13.

CERCANSI aggiustatore 1° veramente capace, inutile telefonare senza requisiti. Telefonare 280-990 tutto il dì. A30113

CERCANSI infallibili pratici, presentarsi dalle 10 alle 11 ditta Romeo via Rossetti 2 Rivoli, non presentarsi se non veramente pratici.

CERCANSI collaboratori muniti auto per Torino, facile lavoro. Telefonare 584-090. A28646

CERCANSI liberi subito aiutanti patente E per servizio linea Torino-Milano. Telefonare 257-883.

CERCANSI operaio apprendista confezionatrici dipanatrici macchinista calze uomo. Telefon. pomeriggio 80-914.

CERCANSI personale pratico frani auto. Lampo-imp. c. Dante 45.

CERCASI aiuto stiratrice. Telefono 80-135, 666-255. 931063

CERCASI abilissima manicure e apprendista pettinatrice 15anne. Telefonare 683-022. A28500

CERCASI abilissima lavorante sarta. Telefonare 687-645. A27928

CERCASI aiutante pettinatrice e manicure. Telefonare 670-285.

CERCASI aiuto pettinatrice manicure privata. Telefonare ore negozio 541-551. 1001

CERCASI aiuto tubista e apprendista impianti nafta. Telef. 655-980.

CERCASI apprendista aiuto barista anche femmina. Presentarsi dopo Turoli 10 Bar Beppe.

CERCASI apprendista aiuto commesso negozio biancheria. Scrivere: «Pubblicità Stampa 7158 — Torino».

CERCASI apprendista per autorimessa. Telefonare 760-286.

CERCASI apprendista elettricista quindicenne. Telefonare 596-080.

CERCASI apprendiste 15-18enni. Presentarsi via Nizza 339.

CERCASI apprendista operaio massimo sedicenne urgente. Scrivere dettagliando: «Pubblicità Stampa 3126 — Torino». A28612

(Continua a pag. 78)

CASA DELLA PARRUCCA

Una panoramica di uno dei laboratori specializzati della Casa della Parrucca. Un minuzioso ed accurato lavoro eseguito da mani esperte, da vere «mani di fata», sono il risultato di anni di esperienza, di fiducia nella clientela, di un sempre maggior interesse nel pubblico.

COMUNICATO A TUTTI I PARRUCCHIERI D'ITALIA

(ACQUISTATE DIRETTAMENTE DALLA FABBRICA)

VOLETE AUMENTARE IL VOSTRO PRESTIGIO PROFESSIONALE ED INCREMENTARE I VOSTRI GUADAGNI IN 20 GIORNI?

Noi effettuiamo corsi tecnico-pratici super accelerati della durata di 10-15 giorni per l'insegnamento della tessitura e dell'uncinetto per la confezione di parrucche e toupets.

Sarete così in grado di offrire un moderno ed apprezzato servizio che Vi darà prestigio ed aumenterà la Vostra clientela.

A VOSTRA COMPLETA DISPOSIZIONE: 100 AGENZIE ESTERE 2.000 PUNTI DI VENDITA IN ITALIA.

Un toupet da L. 14.000

Una parrucca da L. 25.000

Ecco il risultato di tanto lavoro. I capolavori di una vera opera d'arte. La parrucca ed il toupet qui sopra rappresentati sono talmente perfetti che anche l'occhio più esperto non li distingue da una vera capigliatura. Toupets di capelli naturali da L. 15.000 in su e parrucche in capelli naturali da L. 25.000 in su.

TORINO - Via Miglietti 4 - Telefono 487.723 - Via Cavour 5 - Telefono 534.331

SAN REMO - Via Gioberti 7 - Telefono 71.564

AL 3° SALONE INTERNAZIONALE DELLA PROFUMERIA E COSMESI STANDS 387 388 413 414

ai miei ospiti
dopo il pranzo
offro il classico
liquore da dessert:
il CORDIAL CAMPARI.
Lo gradiscono sempre

Cordial

CAMPARI

SULLE SCENE E SUGLI SCHERMI

«Siamo vincoli e sparpagliati»

Sta nascendo a Milano il film su Pappagone

L'ha ideato per Peppino De Filippo un gruppo di umoristi Mastrocinque sarà il regista - Fra le attrici forse Lisa Gastoni

Milano, venerdì sera.

Era inevitabile, nessuno avrebbe potuto farci [illegible] pare al parlicolo di un film su Pappagone, il personaggio televisivo che per tanti mesi è stato amato e esecrato da milioni di italiani. Proprio in questi giorni, a Milano, si è ritrovato nel «pensatoio» di Marcello Marchesi un gruppetto di umoristi — guardatevi — tutti col cognome che inizia con la «M», per imbastire il copione del film a colori, che s'inizierà a Milano in maggio.

Il titolo c'è: «*Siamo vincoli o sparpagliati*». Il soggetto è di Mario Luraldi, Marcello Marchesi, Vittorio Metz, Giovanni Mosca. Regia di Mastrocinque. Pappagone, licenziato per un equivoco dal suo padrone (in realtà Peppino De Filippo non si disfarebbe mai di quel bravuomo) sale nel Nord in cerca di lavoro.

«Abbiamo scelto Milano, perché è la città d'Italia più all'avanguardia che si contrappone meglio al candore, alla goffaggine, all'ignoranza di Pappagone. Qui lui si chiederà il perché delle cose più ovvie nel mondo del progresso: dal divorzio alle tasse. Lo porteremo a Portofino e alla Scala, lo metteremo a contatto con la grande squadra che usa il «doping». Passerà da un padrone all'altro: dal grande sofisticatore di vini al persuasore occulto pubblicitario e a tutti porrà i suoi candidi «perché», lasciandoli stupefatti ma facendo [illegible] in [illegible] il dubbio che forse ha ragione lui a torto noi a [illegible] durre una vita condizionata e così assurda».

Gli umoristi stanno anco-ra discutendo per la linea del parrucchino che Pappa-[illegible] dovrà mettere: biondo, color pannocchia, rasicchio, «Bisogna star attenti — avverte il regista Mastrocinque, che proprio a Milano esordì nel cinema nel 1939 con «*La regina della Scala*» — che non ne salti fuori un clown. Pappagone, anche se ragiona a stagione — è a seconda dei guai — col cervello di [illegible] ra, non è un fantoccio, ma un personaggio vero che si contrappone al mondo d'oggi».

Non sono stati stabiliti ancora neppure gli attori. Si parla di Salerno, di Lionello e di Gianni Agus. Fra le attrici sono quasi certe Gianna Serra e Lisa Gastoni. La lavorazione del film durerà all'incirca tre o sette settimane.

a. g.

PER UN «COLOSSO» ANCORA DA GIRARE

L'«arrabbiato» Osborne accusato di plagio col regista Richardson

Londra, venerdì sera.

Tony Richardson, il regista e sceneggiatore inglese che ha vinto l'Oscar per il film «Tom Jones», sta per girare un film da 10 milioni e mezzo di lire che sarà il record di non essere mai proiettato in nessun cinema. Il film è The charge of the light brigade *(La carica della cavalleria leggera) su sceneggiatura di John Osborne, il cinquantenne dei «giovani arrabbiati». Ma un giudice ne ha proibito in anticipo la presentazione, dopo aver espresso gravi dubbi sul fatto che il copione fosse originale. Il magistrato avrà da riconoscere «molte rassomiglianze» tra l'adattamento di Osborne e il libro di una nota scrittrice, la signora Woodman Smith.*

La situazione è complicata dall'esistenza di un altro copione, per l'identico film, voluto da Lawrence Harvey. Il copione è tratto dal libro della Woodman Smith, con la sua piena autorizzazione, interprete di questo pellicola dovrebbe essere Peter O' Toole. Ma Laurence Harvey, che ne ha incominciato lavori in preparazione, dice che Richardson e Osborne «plagiarono» vergognosamente il suo lavoro.

e. c.

La cugina di BB sposa un italiano

L'attrice Marie-France Pisier, cugina della Bardot, va a nozze domani a Parigi con l'attore italiano Armando Stula [illegible] ha conosciuto durante la lavorazione del film «Auschwitz» (Telefoto a «Stampa Sera»)

Poesia [illegible] francese stasera all'Unione Culturale

Stasera alle 21,30 avrà luogo all'Unione Culturale una serata dedicata alla poesia femminile (o quasi poesia). Henri Chopin, il cinquino sperimentale francese di questa corrente poetica, realizzerà alla presenza del pubblico una creazione interpretativa sulla poesia fonetica.

PRIME VISIONI

La bisbetica domata

La coppia del secolo in un gustoso litigio

Liz Taylor e Burton danno [illegible] saggio della loro intelligenza di interpreti

Liz Taylor su un asinello durante le riprese del film

LA BISBETICA DOMATA, di Franco Zeffirelli, con Richard Burton e Liz Taylor - anglo-italiano, panavision e colori - Genere, commedia - Cinema: Doria.

Diverto sempre il nucleo critico della Bisbetica domata, perché anche a quelli lassù in cielo, che il femminismo ha fatto tanta strada, c'è sempre qualche Petruccio in potenza (molto in potenza), il quale si sarebbe prestato a sostenere coi fatti l'opinione di Aristotele: essere la donna un animale inferiore, una entelechia imperfetta. (E il bello è che anche le donne, convinte del loro potere, pigliano questi a certi saggi di misoginia).

Credo della famosa coppia Douglas Fairbanks-Mary Pickford e di altre minori ricordiamo la Nazzari-Sisi, la Ferzetti-Parlopiani, la Salerno-Guarnieri, anche la coppia del secolo, Richard Burton-Liz Taylor, si è cimentata nei proverbiali ruoli di Petruccio e Caterina, naturalmente, a questo punto, ci si chiede quale dei due sia più bravo, se l'attore o l'attrice. Ma in spettacolo, sotto il rispetto figurativo, è sempre eccellente.

l. p.

Una vecchia cannoniera sulle acque dello Yang-tze

QUELLI DELLA SAN PABLO, di Robert Wise, con Steve McQueen e Richard Attenborough. Americano, panavision e colori. Genere: avventura. Cinema: Reposi.

(l. p.) L'odissea di una vecchia cannoniera americana lungo le acque del fiume Yang-tze, allorché la guerra scoppiata fra Chiang Kai-shek e i suoi ribelli la mette in gravissime difficoltà diplomatiche e militari, è narrata dal romanzo di Richard McKenna e questo filmone lungo tre ore, congestionato di figure e di episodi, nel quale il regista Wise stenta a inserire un racconto veramente drammatico e umanamente bello.

Motivi del vecchio film di propaganda e cupi retaggi polizieschi (in verità un po' acritici) vigono in più mal certa composizione. Si salva tuttavia la spettacolo che è grandioso, e insieme la carica del protagonista MacQueen, che impersona un giovane marinaio ingegnosissimo dalle irriducibili iniziative sentimentali e umanitarie, e al tempo stesso compagnone e prode fino all'estremo sacrificio. Ma vedi passare una Pasqua e tanga e, senza scosse, lasciando cuocer l'occhio sul grande schermo dove si avvicenda un po' di tutto, salvo il serio e il puntino.

Dove andiamo stasera

CINEMA

● QUELLI DELLA «SAN PABLO» (Reposi): avventure belliche nella Cina 1926 in lotta contro i colonialisti stranieri.

Western

● IL RITORNO DEI MAGNIFICI SETTE (in prima oggi al Corso): produzione associata fra Hollywood e la Spagna, realizzata in questa quarta se l'unione si ambienta nel Messico. L'azione è dominata dal personaggio di Chris (Yul Brynner), un uomo di poca fiducia però a cui più tollerare lo angherie e i soprusi di Lares, un ricco senza scrupoli violento e crudele (Emilio Fernandez). Il regista messicano assai noto, qui in veste di [illegible] Chris nella sua opera di giustizia e redenzione è sostenuto e aiutato da altri sei amici: tutti insieme formano la leggendaria pattuglia dei «magnifici sette». In confronto a un precedente film di tale titolo, salvo Yul Brinner, tutti gli interpreti sono nuovi. Sono a colori.

● LA RESA DE' CONTI (Nazionale): giustizieri e inetti bisogna pesare musicano a scopo punitivo: prima d'uccidere s'accerga che i rei non siano L. Van Cleef, T. Milian

Commedie

● LA BISBETICA DOMATA (Doria): Elizabeth Taylor e Richard Burton rispettivamente Caterina e Petruccio in una lezione trasmutabile shakespeariana a colori diretta da Franco Zeffirelli.

● TRE UOMINI IN FUGA (Astor): farsa realizzata senza eccessivo stile grecia che i nazisti danno a 3 ragazzi parcheggiatori a Parigi e tratti in salvo dai francesi. Tutto da ridere, con perfetti interpreti. A colori.

Drammatici

● ANDREMO IN CITTA' (Embassy): amore e guerra partigiana in una vicenda ambientata in Jugoslavia da un romanzo di Edith Bruck. Geraldine Chaplin, diretta da Nelo Risi, in una parte drammatica accanto a Nino Castelnuovo.

● IL DOTTOR ZIVAGO (Ambassador): dal romanzo di Pasternak, un film d'amore e di guerra su sfondo sovietico.

Musicali

● NON STUZZICATE LA ZANZARA (Cristallo): Rita Pavone figlia di guardia nobile (Romolo Valli) e di maestra pianista (Giulietta Masina) in una colorata avventura [illegible] ya-yà canto-ballerina con Giancarlo Giannini.

● IO NON PROTESTO, IO AMO (Principe, Colosseo, Hollywood, La Perla): terzo film con Caterina Caselli; Sirio è canzonetta in ultraccupe a colori.

Riduzioni E.N.A.L. — Adriano, Alcione, Alessandro, Fiore, Maestoso, Major, Odeon, Torino, V. Venezia, Ambasciatori (ideal): Mostra Arti Domestiche (biglietti 30% all'Enal); Teatro Alfieri: Festival dell'Operetta (abbonamenti con prelazione posti all'Enal); Ippodromo Vinovo (abbonamenti alla Società Corsa Cavalli). Per domani: Parco Ruffini: Torneo giovanile di calcio (biglietti all'Enal).

TEATRI E RITROVI

Prima biglietti ufficio La Stampa via Roma, 80 - telefono 53 21 13

Alfieri: oggi riposo. Domani ore 21,15 «Opera della libellula» Compagnia E. Calderoni C. Campanini con Aurora Banfi

Auditorium di Torino questa sera ore 21,15 Concerto sinfonico n. 14 Direttore Mario Rossi Pianista Nikita Magaloff

Carignano: riposo. Domani sera ore 21,15 Mondaini-Sieni-Nichi «La milionesima Rivista musicale. Vet 18

Carignano Teatro Stabile: da mercoledì 29 «Il gabbiano» di A. Cechov, regia di Franco Enriquez. Prenotazioni tel. 678.342/3, ore 9,30-12.

Gianduja Marionette (5 Fontane 5) Jam, ore 15, Giovannino senza paura Robetti - Teatro Stabile: ripete Chiamati ultima recita ore 21 prossimo Teatro 12 Foissy, Beckett, Arrabal, Lerici.

Alfieri oggi chiuso, Da domani Rivista D'Alberti-Pellegrino.

Matisti oggi chiuso, Domani «Il New Matisti's International Show»

AUDITORIUM DI TORINO

Questa sera ore 21,15

CONCERTO SINFONICO n. 14

Direttore MARIO ROSSI

Pianista NIKITA MAGALOFF

SCHUBERT: Arpa magica, ouverture

CHOPIN: Krakowiak, per pianoforte e orchestra

CHOPIN: Andante spianato e Polacca brillante per piano e orch.

HAYDN: Miluz in tempore belli per soli, coro e orchestra

Maestro del coro Ruggero Maghini

Museo Nazionale del Cinema (Palazzo Chiablese): ore 17 e 21,15 Rassegna prima film internazionali: «La fontana» R. Barton, J. Sinatra, V. Mature (Stati Uniti, 1955, minuti 130; colori Scope)

PIPER
«Il fine del mondo»
DOMANI SERA
eccezionale ritorno di
PATTY PRAVO
la «ragazza del Piper»
e
[illegible] AND GEPY

Danze ARLECCHINO
Domani debutto de
I MOTHOWS

Villa MONFORT'S
Strada Castiglione T. - 092 814
SALE E SALONI
[illegible] E NOZZE

AL CAMINO
Taverna Tipica - Ristorante
SPECIALITA' PIEMONTESI
PESCI DELL'ADRIATICO
alla brace
(Via Cigna, 23 - Tel. 269.168)

TAVERNA del PONTENECCHIO
ALPIGNANO
AUGURA
BUONA PASQUA
Frazione Tavoli tel. 966.580

DOLCETTO DELLE LANGHE
Paste fresche e secche al forno
GIPO FARASSINO
LIA SCUTARI - FINO [illegible] RINI
Dint. CASTELLO DEVIGLIASCO - t. 699.038

CINEMATOGRAFI

Ambrosio: «Il dottor Zivago» di David Lean, 11 film che è Oscar, con G. Chaplin, J. Christie, T. Courtenay, A. Guinness, O. Sharif, R. Steiger, panavision, metrocolor, Spettac. continuati con inizio 14,40; 18,10; 22. Astor: oggi chiuso. Domani «A ciascuno il suo» con Gian Maria Volontè, Irene Papas, G. Ferzetti, S. Randone, tecnic. Vietato 18. Orario: 14,30; 16,40; 18,35; 20,30; 22,25. Cairoli: «Il ritorno dei magnifici 7» Y. Brynner, R. Fuller, techn. scope, Chiablese: «Non stuzzicate la zanzara» con Rita Pavone, Giulietta Masina, in technicolor, scope.

Doria: «La bisbetica domata» con Elizabeth Taylor, Richard Burton, in technicolor, panavision. Orario spettacoli: 14,30; 17,25; 19,30; 22,20.

Ideal: «Tobruk» technicolor, scope, Rock Hudson, George Peppard, Guy Stockwell, N. Green.

Eden: «I gemelli in fuga» Bouvril, Louis de Funès, Terry Thomas. Orario: 14,30; 17,15; 19,45; 22,20.

Metropol: oggi chiuso. Domani «L'uomo del banco del pegno» con Rod Steiger, Vietato anni 16 Inizio film 14; 16; 18,10; 20,10; 22,20

Nazionale: «La resa dei conti» techn. scope, L. Van Cleef, Tomas Milian.

Reposi: «Quelli della "San Pablo"» S. Mc Queen, R. Attenborough, R. Crenna, Candice Bergen, panav. tech.

Romano: «Andremo in città» con Geraldine Chaplin, Nino Castelnuovo. Inizio film: 14,10; 16,15; 18,20; 20,25; 22,30.

Vittoria: oggi chiuso. Domani «L'immorale» con Ugo Tognazzi, Stefania Sandrelli. Vietato minori anni 18.

Zenith: «Operazione San Gennaro» techn. scope, Totò Mastandi, Totò

Cabiria: «Il Vangelo secondo Matteo» di Pier Paolo Pasolini.

Colosseo: «Io non protesto, io amo» C. Caselli, Lavanton, A. Murphy, tech. Continentali: «L'incredibile avventura» regia «Valle del castello tecnic.

Fiore: «Speedy Gonzales il supertopo» cartoni animati in technicolor.

Ghigo: «La furia dei Wasp» con Rod Cameron, R. Lee

Italia: «The Eddie Chapman Story» technicolor, scope, con Yul Brynner

Modernet: «La dea scende il sole» S. Granger, P. Belco, technicolor e «Trionfo di Ercole» technicolor

Piemonte: «L'arcidiavolo» colori, scope Vittorio Gassman, M. Rooney, I. Cprino «Tutti per uno» i Beatles

Sperlo: «Operazione 3 gatti gialli» scope techn. Tony Kendall. Ap 15

Olimpia: «Un avventuriero a Tahiti» tec. J. P. Belmondo, S. Sandrelli

Ozoni: «Per 1000 dollari al giorno» technicolor, scope, con Dick Palmer

Romeo: «Un uomo, una donna» techn Anouk Aimée, J. L. Trintignant.

Alba: «Il ragazzo che sapeva amare» techn, scope, Patty Pravo, I Giganti

Ambra «Alvaro Kelly» colori, William Holden, R. Widmark, J. Hale

Apollo: «I protezionisti» tecnicolor, scope, B. Lancaster, C. Cardinale

L. Marvie, I. Pulanco.

Edera: «La trappola scatta a Beirut» technicolor, scope, F. Stafford.

Lucente: «Operazione San Gennaro» techn, scope, Nino Manfredi, Tele.

Lux: «The Eddie Chapman Story» techn. Y. Brynner, R. Schnaidet.

Splendor: «Riedis» (Cuore matto) Little Tony, R. Vianello, M. Solinas; sopra «Tom e Jerry».

ORFEO
SEMPRE GRANDI FILMI
...«E' DIFFICILE CHE LO SPETTATORE POSSA DIRE QUESTO MERAVIGLIOSO, MISURATO, STUPENDO FILM...»

INCOMPRESO
COLORE della TECHNICOLOR
DIRETTO DA
LUIGI COMENCINI
E' UN FILM

Domani al VITTORIO

UN FILM di PIETRO GERMI

Cari bambini,

ai primi cento di voi che verranno a trovarmi oggi pomeriggio alle 16 e stasera alle 21,15, al 5° Padiglione del Salone delle Arti Domestiche, sarò lieto [illegible] regalare un piccolo amico; [illegible] bel pesciolino giapponese dalla lunga coda. Vi aspetto!

Vostro

H. Rombaldi

BERRY
[illegible] GRUNDIG

OGGI al Cinema CORSO
UNA [illegible] FORMIDABILE INTERPRETAZIONE DI
Yul Brynner

PIU' FORTI, PIU' GRANDI [illegible] QUALSIASI LOTTA!

A.R.A. - Commissionaria FIAT - Corso Belgio 101
per urgente [illegible] VENDE [illegible] singoli
e a gruppi autovetture usate a prezzi convenientissimi

Domani andiamo da Servetti

ECHI DI CRONACA

Grundig - Cavicchioli

E' iniziata la grande campagna propaganda della produzione Grundig originale tedesca. Affrettatevi, troverete i modelli 1967 a prezzi eccezionali, con garanzia ufficiale Cavicchioli, via P. Micca 3

Parte piaghevoli Divisetta Via Bagetti 25

tangula e Fratelli 211. Tipi di fuoco in simipelle, stoffe, velluti pregiati, legni. Tipo speciale per tinello - cucinino. Anche tipi economici. Telefonare 791.472 - 746.921.

Fiducia per fiducia tutto l'abbigliamento

ed arredamento. Rate mensili senza cambiali, senza interessi. F.I.R.T., piazza Adriano 14. Tel. 736.669. Sconto contanti

La TV [illegible] funziona? Tel. 251.677 - 296.949

677.276 la ORTES Bertuzzi «Org. Tecnico Subito» concede in prestito una tv portatile. Servizio celere diurno e serale

Abbigliamento elegante Abel - Piazza Adriano 15/A

Veste il Signore in Lebole La Signora in Arnold Lebole Prezzi controllati Tel. 733.933

Capiterme brevet. Alpha

Aria alla pulizia della Casa. Chiedete preventivo gratuito meglio prima di interessare. Via Giuliana 33, telef 531.450.

Il vostro orologio [illegible] va?

Da Clapero, corso Vittorio 53, esperti orologiai eseguono qualsiasi riparazione al Vostro orologio. Controllo elettronico del tempo, cronometro impermeabile, pulizia cassa e altri servizi sono garantiti.

Se il televisore è guasto Telesoccorso è uno solo!

Chiamate 890.868 681.957. Servizio domiciliare diurno - serale. Antenne tetto L. 12.000.

Servizio merci veloce [illegible] Espresso,, TO - MI

Per un servizio rapido e sicuro, prezzi e consegna a domicilio entro 3 ore risparmierete tempo e denaro, personale fidato e specializzato. Tel Torino 511.814 - 511.894; Milano 326.696

Tappezzerie [illegible] carta

Rendete gaia la vostra casa ringiovanendo la tappezzeria direttamente dalla fabbrica, via Mad Destina 123, che vi offre un vastissimo assortimento ai prezzi più convenienti.

ANNUNCI ECONOMICI

OFFERTE LAVORO
L. 200 per parola

(Continua a pag. 10)

CERCASI apprendista alla pratica impianti idraulici e riscaldamento. Telefonare 760-447. 1001

CERCASI apprendisti e operai, presentarsi Fabbri Grossi, via Po 97.

CERCASI apprendisti per pulitura metalli. Telef. 250-129.

CERCASI apprendisti meccanici. Telefonare 850-961. Via Varlini 10/15.

CERCASI babinatore pratico avvolgimento piccoli trasformatori. Telefonare 80-483. A28877

CERCASI cameriere apprendista ristorante. Telefonare 534-008.

CERCASI cameriera e interna in pensione anche mezza età. Rivolgersi Albergo Principe, corso Moncalieri 65. A28797

CERCASI cameriera pratica servizio ristorante. Telefonare 545-933.

CERCASI cameriere ristorante ed albergo. Telefonare 338-480.

CERCASI capo officina provata esperienza costruzione macchine utensili disposto trasferirsi Emilia Romagna. Dettagliare curriculum. Scrivere: «Pubblicità Stampa 420 — Torino».

CERCASI cuoca età massimo cinquanta. Presentarsi via Lanzo 119.

CERCASI custode casa civile centro Specifichi stato famiglia, professione attuale, possibilmente fumista. Scrivere: «Pubblicità Stampa 430 — Torino». 2001

CERCASI domestica fissa, giornata per famiglia 3 adulti. Tel. 587-862.

CERCASI donna fata per custodia bimbi. Telefonare 682-476. A25344

CERCASI donne nuove alla esistenza austera, ottima retribuzione. Telefono 881-797. A28845

CERCASI donne pulizie uffici. Scrivere: «Pubblicità Stampa 434 — Torino». 2001

CERCASI falegname pratico banco Telefonare 294-504. 2001

CERCASI falegnami abaniati ed liberi mezza giornata. Tel. 287-000.

CERCASI giovane operaio elettricista militesente pratico impianti interni ed esterni. Scrivere: «Pubblicità Stampa 3005 — Torino». A26249

CERCASI giovane orologiaio militesente da avviare a riparazione orologi elettrici e di controllo. Scrivere: «Pubblicità Stampa 3005 — Torino».

CERCASI giovani apprendisti elettricisti impianti civili e laboratorio, zona Borgo Vittoria. Tel. 293-790.

CERCASI gruista pratico macchina cantiere, carpentieri, ferraiolo, manovali qualificati. Telefonare ore pasti 337-377. 1001

CERCASI imballatore con patente auto referenze, età. Scrivere: «Pubblicità Stampa 7276 — Torino».

CERCASI lavorante pellettiera Alta abilitazione, capace anche manicurista. Telefonare 337-885. 1001

CERCASI manicure per ufficio, parrucchiere corso Luigi Einaudi 33, telef. 538-022. A31010

CERCASI manovali già pratici lavori di officina. Telefonare 594-720.

CERCASI operai per pulitura metalli. Telefonare 250-139.

CERCASI parrucchiera o ragazza 15-18 anni per chiosco bevande. Telefonare 251-115. A28700

CERCASI per maglieria lisima stabile Graduata o apprendista. Telefonare 290-132. A29214

CERCASI persona massa giornale, patente, consegna con motocarro alle ragazzi. Scrivere: «Pubblicità Stampa 3078 — Torino».

CERCASI portinaia marito occupato. Rivolgersi portineria via Piave 3 oppure telefonare 547-115.

CERCASI ragazza patentata apprendista magazziniera magazzino. Ingrosso ferramenta. Telefonare 82-711.

CERCASI ragazza bella presenza aiuto bar, via Monginevro 82. Telefonare 372-129. A30271

CERCASI ragazza giovane 18-24enne libera subito per aiuto casa negozio. Referenze pratica Tel. 780-636.

CERCASI ragazza di cucina ottimo stipendio. Telefonare 333-854.

CERCASI ragazza lavoro vario officina magazzino. Presentarsi. Moncenisio 3, cortile. 2001

CERCASI ragazzo quindicenne apprendista. Cesare Ombrelli, via Verdi 18, Torino. A27856

CERCASI referenziata tuttofare mattino zona corso Belgio. Antonelli. Telefono 888-143. A28238

CERCASI referenziata tuttofare zona Mirafiori. Telefonare 512-572.

CERCASI saggiatrice terminale capaci per lavoro a domicilio. Telefonare 668-302 A28186

CERCASI segretario a ore. Telefonare 558-192. A28803

CERCASI tecnico RTV diciotto ventenne, possibilità carriera. Telefonare 320-211. A28282

CERCASI tornitore in legno. Telefonare 558-197. A28832

CERCASI tuttofare fissa, anziana, referenziata per piccola famiglia. Ottimo trattamento. Scrivere: «Pubblicità Stampa 1072 — Torino».

CERCASI tuttofare ore 8,30-12,30 zona piccolinara. Telefonare 687-193

CERCASI tuttofare referenziata ore mattino, zona Marconi. Telefonare 650-280. A30580

CERCASI tuttofare referenziata veramente abile ore 8-17. Telefonare 777-890. A30278

CERCASI tuttofare solo mattino. Telefonare 339-873. A30977

CERCASI verniciatore macchine utensili. Rettificatore per piani. Aggiustatore pratico montaggio. Possibilmente giovani 25-30. Telef. 339-404/05 ore ufficio. A28247

CERCASI volenterosi abili barbieri 25-35enni. Telefonare 883-665.

CERCHIAMO ragazzo apprendista officina meccanica. Presentarsi ore 17. Strada delle Campagne 98.

CERCO aiuto aiutante o apprendista sarta. Telefonare 559-036.

CERCO aiutante sarta donna giovane corso Francia. Telef. 778-389.

CERCO aiuto-commessa 15-17enne pratica panetteria. Telef. 257-588.

CERCO apprendista commessa calzature residente zona S. Paolo. Telefonare 331-328. A27917

CERCO apprendista quindicenne. Pistaia. Corso Vittorio Emanuele 71. Telefono 532-486. A28046

CERCO apprendisti bar e comessa. Tel. 652-507. A28759

CERCO apprendista stagnista officina meccanica. Telefonare 750-878.

CERCO coniugi pensionandi settentrionali amanti campagna custodia piccola proprietà vicinanze Cuneo. Scrivere: «Pubblicità Stampa 3050 — Torino». A28648

CERCO custodi cattolici Torino coniugi soli marito occupato, moglie aiuto lavori domestici. Scrivere: «Pubblicità Stampa 3059 — Torino». A28833

CERCO tuttofare sola pulizia stire, referenziata. Alloggio nuovo attrezzato di lavastoviglie, ecc. Orario 8-13,30, telef. 585021.

COMMERCIANTI cercano aiuto tuttofare e giovane esperta lisca. Telefonare 852-039. 1001

COMMESSA panetteria cerca pratica. Telefonare 251-769.

CONIUGI con bimba otto anni cercano tuttofare referenziata lisca. Telefonare 776-768. A30800

CONIUGI pensionati cercasi per pulizia scale. Telef. ore pasti 551-527.

CONIUGI soli cerca alloggio tutte comodità elettrodomestici compenso lavoretti vengono giovane tuttofare lisca ottimo posto se veramente capaci sono richieste referenze controllabili. Scrivere: «Pubblicità Stampa 3001 — Torino». A28242

CONIUGI soli cercano domestico tuttofare lisso referenziatissimo. Telefonare 523-118. 030233

CONIUGI soli urgo domestica a pre. Presentarsi Malaguti, via Cristoforo Colombo 24. A30467

CRAVATTE alta moda (Pucci) cerca capo gruppo tagliatori Milano; via Serve 25. 22209

[redacted] Torino città disponibile subito esterni. Scrivere Vesi Riviera, Casella Postale 39 Borighera. 22183

DISTRIBUTORE benzina cerca operaio grande azienda sempre libero al pomeriggio. Presentarsi Giulio Cesare 307. 1001

DOMESTICA fissa o giornata, referenziata, amante bambini cercasi. Telefonare 745-630. A30087

DOMESTICA referenziata coniugi con bimba cercano. Tel. 742-720.

ELETTRAUTO cerca ragazzo 15-16 anni patente A desiderosi apprendere mestiere. Telef. 793-014.

ELETTRICISTA pratico montaggio quadri di comando cercasi. Telefonare 255-548. A30839

ESPERTISSIMA commessa tuttofare cercasi. Bellagliana. Scrivere «Pubblicità Stampa 7271 — Torino».

FABBRICA liquori assume artista Lanzichio consegne Provincia. Telefonare 480-601. A28592

FALEGNAME cercasi per consegne mobili. Presentarsi via Saccarelli 29 dalle 14 alle 14,30. Tel. 481-338, 347-729. A30049

FAMIGLIA sola persona cerca tuttofare lisso referenziata. Tel. 514-511.

FAMIGLIA con bambini cerca tuttofare lisso giornata, disposta pernottamento bisettimanale. Tel. 750-974.

FAMIGLIA signorile abitante cortina cerca coppia referenziatissima cuoco domestico sicuro. Telefonare lunedì 698-835. A27685

FRESATORE attrezzista 1-2 categoria cercasi, Valeo, strada Ant. Collegno 100/10. Telefonare 781-501.

FRESATORI II ed apprendisti, paga massima, assumiamo Mancalieri. Telefonare 644-868. 1001

FUCINATORE lavoratore capace esperto robusto disposto trasferirsi Alessandria assumiamo, ottima retribuzione, inviare referenziando: Pubblitman, casella 268, Alessandria

FUCHISTA patentato anche pensionato assume piccola industria. Scrivere: «Pubblicità Stampa 3118 — Torino». A29581

GELATERIA centrale assume commessa, ragazzo apprendista laboratorio e donna stagionale per lavaggio bicchieri. Telefonare 540-460.

HOTEL lusso categoria cerca cuoco 1. aiuto cuoco, due cameriere. Scrivere: Tomati, casella postale 6, Alassio.

IMPORTANTE azienda costruzioni (omnibus in pieno sviluppo cerca per suo stabilimento Roma un impiegato tagliatore di un capo civile buona capacità ed esperienza. Scrivere: «Pubblicità Stampa 209 — Milano».

IMPORTANTE INDUSTRIA TORINESE ASSUME OPERAIE PRATICHE CUCIRE A MACCHINA SU MACCHINE INDUSTRIALI, OPERAIE ADDETTE MACCHINA, OPERAI IN CAT. ADDETTI LAV. GOMMA, MANOVALI COMUNI. INDICARE STA' POSTI OCCUPATI E SE LIBERI SUBITO. SCRIVERE: «PUBBLICITA' STAMPA 3225 — TORINO». A21104

IMPORTANTE stabilimento metallurgico in Torino cerca elettricista seconda categoria per servizio manutenzione impianti. Scrivere «Pubblicità Stampa 7185 — Torino».

IN comodo servizio notturno distributore vicinanze Rivoli cerca ufficina autoriparazioni servizio Fiat oppure cercasi pensionato per notturno ufficio. 257-244 abitazione 515-460. A28741

IN centro per famiglia 3 adulti ragazza lisca capace referenze tuttofare ottimo aiuto e trattamento. Telefonare 542-413. A29727

INDUSTRIA assume rettificatori tornitori addetti macchine. Società GRT - Beinasco (Torino). 2001

INDUSTRIA libro tessili artificiali Nord Italia cerca operaio strumentista da adibire alla manutenzione strumenti di misura controllo e apparecchiature comando. Età massimo 35 anni. Specificare curriculum presso la Pubblitman Casella 27/E, Alessandria.

INDUSTRIA meccanica cerca aiuto magazziniere pratica utensileria tornitura, Costruzioni Meccaniche, Volpi 11. A31125

INDUSTRIA 15 km da Torino cattivamente infortunato cerca operaio addetto magazzino mansioni varie. Telefonare 590-383. 1001

INTAGLIATORE in proprio cercasi tecnico finitura specchiere. Tel. ore ufficio 39-38 - Saluzzo. 2001

MAGLIERISTE rettilinea, rimagliatrici piatto, rammendatrici e apprendiste cercasi. Presentarsi T.E.A. via Principe 16. A30057

MAGLIFICIO assume esperta tagliatrice modellista, meccanista, stiratrici, rimagliatrici. Tel. 287-004.

MAGLIFICIO assume tagliatrici, confezionisti, stiratori tessile, apprendista. Chivasso, Vittorio 11.

MAGLIFICIO Brachetto, via della Rocca 33, assume maglieriste rettilinea e apprendiste. Tel. 892-458.

MAGLIFICIO cerca abile tagliatrice impianto esperienza. Tel. 568-212.

MAGLIFICIO cerca operaia ed apprendista per rettilinea e maestro. Telefonare 772-313. A28402

MASSIMO trentenne laureato diplomato commesso farmacista cerca. Scrivere a Pubblicità Stampa 7149 — Torino». A29548

MECCANICO generico pratico meccanismi macchina utensili cerca officina elettromeccanica zona Lucento Venaria Pleghena di Campagna. Scrivere a Pubblicità Stampa 7218 — Torino». A30750

MEDIA industria cerca capo squadra-reparto 35-40 anni pratico attrezzatura, stampaggio, lavorazione, molle e minuteria in filo metallico. Ottimo trattamento, possibilità carriera. Scrivere: «Pubblicità Stampa 7033 — Torino».

MEZZA giornata abile tuttofare cercasi vicinanze Albergo Ambasciatori. Tel. 355-345. A28396

NEGOZIO centralissimo giocattoli e modellismo cerca apprendista compreso 16 anni. Referenze su «Pubblicità Stampa 3117 — Torino».

OFFICINA autoriparazione cerca apprendista, via Brindisi 6.

OFFICINA carta carpentieri ferro, apprendisti, manovali. Presentarsi C. Giovanni 10 A - Siti

OFFICINA meccanica cerca apprendisti quindicenni zona Lucento. Telefonare 731-686. A28225

OFFICINA meccanica vicinanze Ivrea assume operai tecnici e aspiranti industriali ministeriali. Scrivere: Caselle Posta 46, Ivrea. 22130

OFFICINA [redacted] **MASCO ASSUME ALESATORI E PIALLATORI I e II CATEGORIA. SCRIVERE: «PUBBLICITA' STAMPA 3206 — TORINO».**

OPERAIO pratico cercasi elevatori carrelli. Telefonare 293-644.

PANIFICIO cerca ragazzo 18-20enne pratico. Via Genova 95, telefono 693-418. A28145

PASTICCERIA zona Torino cerca pasticcere veramente capace. Telefonare 970-477. 830135

PERSONA sola cerca fidatissima tuttofare lisca Telefonare 515-424

PERSONA sola cerca governante lisca età per conduzione piccola casa Scrivere: «Pubblicità Stampa 7165 — Torino». A25846

PETTINATRICE abile cerca stagione salisa Telefonare 281-701.

PETTINATRICE sulla ventina. Autobus, corso Grosseto 133. Telefonare 251-641. A30380

PICCOLA maestrina cerca occupazione fatta macchina. Presentarsi via Piandel 12. A29432

(Continua a pag. 16)

Colombo ha scoperto l'America voi scoprite l'Americano Gancia!

Siate i primi a scoprire un nuovo mondo:
il mondo giovane di Americano Gancia.
Al bar è bello scoprire l'Americano Gancia:
ordinarlo è prestigio.
Perché Americano Gancia è una specialità.
Come berlo?
Come si fa in America, ad esempio.
Americano Gancia aperitivo,
con una fetta d'arancia e ghiaccio.

Oppure come lo preferiscono in Inghilterra.
Americano Gancia
come long drink dissetante,
freddo con seltz.
Noi ve lo consigliamo liscio o seltz,
ma sempre con ghiaccio.
Entrate a far parte del mondo giovane
di Americano Gancia!
Americano Gancia è il nuovo modo bere!

Americano Gancia: il drink di chi conosce il mondo

I concerti dell'Auditorium

Gran rondò di Chopin e una Messa di Haydn

Il concerto sinfonico di questa sera all'Auditorium sarà diretto dal maestro Mario Rossi, che, la partecipazione del pianista Nikita — di nascita (1912), ma di formazione musicale occidentale — presenterà alcune composizioni di Chopin: il grande rondò da concerto *Krakoviak*, in cui il musicista polacco evocò brillantemente una delle caratteristiche danze della patria lontana, e cui sempre fu legato da un sentimento di nostalgia profonda; e *Andante spianato e Polacca brillante*, che ancor sempre tra i pezzi favoriti del pubblico.

Apre la serata l'ouverture dell'opera *Die Zauberharfe* (L'arpa magica), che Schubert compose nel 1820 a Vienna e che, malgrado varie pagine musicali deliziose, abbia scarso successo per la debolezza del libretto. Chiude il programma la *Missa in tempore belli* per soli, coro e orchestra di Haydn, la cui denominazione deriva dal fatto che essa fu composta nel periodo in cui Napoleone si preparava ad invadere l'Austria. Altre Messe haydniane hanno maggiore risonanza; ma questa ha la cristallina struttura e la freschezza di pensiero proprie delle concezioni del musicista austriaco; e si fonda su una cordialità per lo più semplice e omoritmica, scorsa da un lieve sfondo orchestrale, dove solo i violini, a tratti, tessono attorno al canto vivaci ghirlande di arabeschi, o contrappuntano il canto.

Il «Kyrie» si inizia con un andamento grave, che si anima anche con figure vocalistiche; il «Gloria» è un vivace canto d'esultazione, che si placa in una dolce e supplice frase del violoncello, che viene ripresa da altri strumenti e dal coro (e qui tollis peccata mundi), e riassume fervidezza e vigore nel «Quoniam tu solus»; nel «Credo», il fugato iniziale si trasforma in un'espressione intima e misteriosa nel «Et incarnatus», che però riprende slancio nel «Viam venturi seculi».

Un'aggraziata e morbida figura di violini prepara e accompagna il «Sanctus», seguito dall'impeto esultante del «Pleni sunt coeli et terra»; il «Benedictus» è affidato essenzialmente al quartetto solistico, e un «Andante» in modo minore, con un morbido ritmo di 6/8, è delicato e poetico. «Agnus Dei» è contrassegnato da uno scoperto rullo di timpani che si ripete insistentemente, giustificando forse la denominazione di *Paukenmesse* («Messa dei timpani»), con cui questa Messa viene anche indicata. Un «Allegro spirito» («Dona nobis pacem») conclude la composizione con un tratto un po' formalistico.

l. c.

QUESTA SERA ALLA TELEVISIONE

LA SCELTA DEI PROGRAMMI SUI DUE CANALI

Soltanto trasmissioni austere per la giornata del Venerdì Santo

■ Si ricostruisce il processo di beatificazione di Santa Teresa ■ Lisieux - Un oratorio di Perosi ● Via Crucis col Papa dal Colosseo e il giornale della scienza e della tecnica

In omaggio al clima di raccoglimento del venerdì santo la rinascente oggi dai programmi televisivi canzoni e filastrocche, «caroselli» compresi ed anche le pubblicità sono state sopprese. La maggior parte delle trasmissioni è di impronta religiosa con rare eccezioni laiche per il documentario (Primo Canale) e la rubrica scientifica (Secondo). Una scelta virtualmente esiste, ma lasciata alla preferenza tra originale (dedicato) che ha per tema la vita di una santa e la telecronaca diretta da Roma della massima manifestazione liturgica della Passione alla quale partecipa il Papa. La parte musicale è rappresentata da musica antica messa in onda in seconda serata.

* *

Ore 20,30, Nazionale, verrà trasmesso un dramma televisivo di Marcello Mauro, tratto da Paolo Ottieri. Il processo di Santa Teresa del Bambino Gesù per la regia di Vittorio Cottafavi e con Rut Mattagliati come principale interprete. E' un lavoro centrato intorno alla ricorrenza che giunge dopo un favorevole colloquio televisivo (in Francia, Irlanda e Austria e nel quale è stato apprezzato dai critici il tentativo di uscire dalla convenzionalità della biografia agiografica ed edificante.

L'azione drammatica è centrata sull'ultima udienza del processo diocesano informativo celebrato a Bayeux nel 1920, a 13 anni dalla morte della giovane religiosa, da cui il tribunale ecclesiastico dichiarò la vita eroica. E' attraverso l'indagine del Promotore della Fede, volgarmente detto l'avvocato del diavolo» che emergono i suoi meriti e la sua santità si manifesta nella deposizioni di alcune sorelle che le furono più vicine, senza percepire consapevolmente quella luce emanata dalla sua figura.

Proprio nell'ascetismo e momenti (a larga nell'animo dei giudici) il convincimento delle virtù eroiche di Teresa e avviene la prova di coscienza della natura straordinaria dei fatti accaduti. Considerata santa e inalzata agli altari negli anni immediatamente successivi alla morte, suor Teresa del Bambino Gesù fu beatificata il 29 aprile 1923 e canonizzata il 17 maggio 1925, a soli venticinque anni dalla sua morte terrena. Un'esistenza brevissima quella della suorina di Lisieux, vissuta appena 24 anni. Il suo nome, prima di entrare in religione, era quello di Teresa Martin, figlia di un orologiaio di Alençon. Nata nel 1873 e morta nel 1897.

* *

Alle 21,15 Una formula progresso, parentesi informativa tra trasmissioni di carattere sacro e un documentario realizzato dall'Iri in collaborazione con la azienda di gruppo, che illustra la ripresa industriale in Italia, raddoppiata negli ultimi anni e che, entro il 1970, si ritiene potrà essere triplicata. Filmato e tecnicamente riuscito, inoltre, la nuova struttura industriale imposta dalla evoluzione produttiva: un'industria di base moderna che fornisce a costi sempre minori materie prime ed una rete di infrastrutture capaci di servire nei suoi crescenti bisogni una società di sviluppo. Questi sono appunto i campi di attività in cui opera l'Iri, con i suoi 500 mila dipendenti e con investimenti oltre gli 800 miliardi e mezzo di lire ogni 24 ore.

* *

Completa la trasmissioni del Primo, alle 22,25 un brano di musica sacra. Trasmutua anima, un oratorio per mezzosoprano, coro e orchestra di Lorenzo Perosi nell'edizione registrata al teatro «San Carlo» di Napoli sotto la direzione di Carlo Felice Cillario. L'oratorio, che è stato particolarmente alle ricorrenza del Venerdì Santo, fu composto nel 1897 dopo i grandi e più famosi oratori peroiani, ed era viene trasmesso a dieci anni dalla scomparsa del grande maestro. Argomento della composizione è il trapasso dell'anima che, giunta al transito supreme, invoca misericordia divina, mentre risuonano le preghiere dei moribondi e le invocazioni alla Vergine e ai santi.

* *

Sul Secondo Canale la trasmissione serale si apre con in ripresa diretta da Roma della Via Crucis in Colosseo, solenne e tradizionale cerimonia che si svolge alla presenza di Paolo VI. La telecronaca avrà la durata di un'ora circa.

* *

Alle 23,10 andrà in onda, trasferito dal mercoledì, il settimanale numero di Orizzonte della scienza e della tecnica. La rubrica curata da Giulio Macchi propone alcuni servizi che trattano del fattore Rh e della trasmissione.

Il fattore Rh (simbolo de-

Sotto il sole di Las Vegas

Roslyn Gosa, che fa parte di un balletto a Las Vegas, presenta sulla terrazza del suo albergo un costume da bagno che sarà lanciato nella prossima stagione (Telefoto)

L'angoscia dilaga nella nuova commedia del feroce Albee

«Un equilibrio delicato» verrà presentata in aprile anche a Torino la compagnia Ferrati-Morelli-Stoppa

Sarah Ferrati

Roma, venerdì sera

«Uno choc non mi sono ancora ripreso» Franco Zeffirelli del successo che «La bisbetica domata» ha riportato a Londra. E con un gran svolazzare della solarga rigata di cachemir irrompe nella sala dove attendono Sarah Ferrati, Rina Morelli, Paolo Stoppa, Anna Maisnacchi, Ernes Zacconi e Giuseppe Pagliarini. Si sta provando «Un equilibrio delicato» di Edward Albee, che andrà in scena alla fine di marzo per una fuggevole in carie città fra cui Torino, e verrà poi ripreso il 3 ottobre prossimo all'Eliseo a Roma, inaugurazione della stagione e alla presenza dell'autore.

«E' l'opera più matura di — dice il regista — Vi si ritrovano gli ingredienti delle sue altre commedie: i "buoni" americani ricoperti con crudele ferocia, le dissertazioni ideologiche alternate a divertenti e le domande continue all'interlocutore, l'aggressività e l'odio manipolati con verve. Ma la tensione si è ampliata ed approfondita, ad esempio rispetto a "Chi ha paura di Virginia Woolf?", dove i conflitti sono catastrofante drammatici però, in sostanza, sono soltanto due o tre. "Un equilibrio delicato" tocca temi più universali, alla Ehot: è una commedia sull'amicizia, la messa a fuoco di una assenza, di una realtà existenziale».

*Tradotto da Massimo D'Amico, il testo originale non subirà tagli o manipolazioni come invece fu necessario con «Virginia Woolf». In una trama drammatica più sostenuta, vengono presentati gli abitanti di una villa suburbana: Agnes (la Ferrati) madre premurosa frustrata dalla morte di un figlio giovanetto; il marito Tobia (Stoppa) padre-oggetto passivo, e Claire (la Morelli) sorella di Agnes, alcolizzata e stravagante. Con ricordi, dispute familiari ed attacchi personali, allucinanti e scherzosi pseudofilosofici, essi riempiono tutto il primo atto. Poi ritorna a casa Julie (la Maisnacchi) figlia pluridivorziata con complessi infantili in procinto di divorziare per la quarta volta. Ne scrive anche una coppia di vicini che impugnano le loro presenze con gli diritti dei migliori amici». Succede poco; dilaga l'angoscia, esplode l'irritazione per la presenza degli ospiti indesiderati che Julie cerca con una pistola in mano arriva persino a minacciare. Alla fine così se ne vanno umiliati.

l. m.

PROGRAMMI della RADIO

VENERDI' 31 MARZO

PROGRAMMA NAZIONALE — Ore 12: Segnale orario - Giornale radio - 12,15: In bar signori, servizio speciale - 13,35: Musiche di Schubert - 14: Regionali - 14,40: Concerto (...) solisti della Filarmonica di Berlino - 15: Giornale radio - 15: «L'orecchio di Mida» - 16,20: Concerto del disco: Musica lirica.

Ore 17,05: Passio e solenne azione liturgica alla presenza di S. S. Paolo VI - 18,15: Musiche clavicembalistiche - 19,05: Per la Pasqua, a cura di Padre Francesco Pellegrino - 19,20: Ungaretti: Viaggio in Terra Santa - 19,25: Sui nostri mercati - 19,30: Musiche di Napoli: Piccola cantata del Venerdì Santo per soli, coro e orchestra.

Ore 20,15: «Perché Cristo fu condannato» - La Passione nell'indagine moderna - 21,30: Concerto sinfonico diretto da P. Mang. Intervallo: Giro del mondo - 23: Al Parlamento.

SECONDO PROGRAMMA — Ore 14,45: Grandi direttori - 15,35: Giornale radio - 15,55: Supna A. Benedetti Michelangeli - 16,30: Notiziario - 16,35: Tre minuti per lo - 16,38: Musica da camera.

Ore 17: Buon viaggio - 17,05: Musiche di Schumann - 17,30: Segnale orario - Notiziario - 17,35: Musiche di De Lalande Rosier, Albert, Pelli, Morais e Rosendi Rai-l'Universale: Non tutto ma di tutto - 18,25: Sui marcati - 18,30: Notiziario - 18,35: Musiche di Perrino - 19,30: Radiosera - 19,50: Musiche di Brahms: Ouverture tragica op. 81.

Ore 21: Musiche di Haydn: La sette parole di Cristo sulla Croce. Nel corso del programma: Via Crucis con la partecipazione di S. S. Paolo VI - 23,30: Giornale radio.

TERZO PROGRAMMA — Ore 18,30: Musiche di Lesso - 18,45: Piccolo pianeta: Vita culturale - 19,15: Concerto serale: Musiche di Telemann, Schubert, Mahler - 20,30: Al confini della vita - 21: Al di là e nel deserto - 21: Musiche di Pizzetti: Messa da Requiem per voci soli, Coro di Roma della Rai diretta da N. Antonellini - 21,30: Musiche di Beethoven: Quartetto in fa magg. op. 135 - 22: Giornale del Terzo - Sette arti - 22,30: In Italia e all'Estero - Selezione di periodici italiani - 22,40: Idee e fatti della musica - 22,50: Poesia nel mondo - 23,05: Rivista delle riviste.

Il «meglio» alla Radio

In «Viaggio in Terrasanta», in onda sul Nazionale alle 19,45, il poeta Giuseppe Ungaretti rifarà la sua esperienza del 1958 attraverso un viaggio in Palestina: una sera in un caffè siamo sicuri all'Egitto, che lo è virtù, dove egli è nato.

Un concerto sinfonico dedicato interamente a musiche di Mozart, prevalentemente di carattere sacro, è stato affidato alla direzione di Peter Maag e sarà trasmesso alle 21 sul Nazionale in collegamento diretto con l'Auditorium di Roma della

A beneficio degli alluvionati

Una mostra a Stresa di pittrice Maria Nini

Stresa, venerdì sera.

(b.) Una originale mostra di pittura contemporanea è stata inaugurata nel Palazzo dei Congressi, dove la prof. Maria Nini, duchessa Macinaghi di Villa, espone circa 45 aprile una ricca serie dei suoi lavori.

La mostra di Stresa, che resterà aperta fino a tutto il 10 aprile prossimo, ha una simpatica caratteristica: la prof. Maria Nini ha infatti stabilito che il totale ricavato delle vendite dei suoi quadri andrà a beneficio degli alluvionati.

Oggi sul Video

Primo Canale (nazionale)

16,30: Vangelo vivo.
17 —: Milano: Corsa Trio di trotto.
17,45: Torino: Liturgia del Venerdì Santo.
19 —: Quattrostagioni, per produttori agricoli.
19,30: La Santa dei silenzio.
20 —: Sport - Cronache italiane.
20,30: Telegiornale sera.
20,50: Il processo di S. Teresa del Bambin Gesù.
21,55: Una formula per il progresso.
22,25: Tempalibi antisse.
23,05: Telegiornale della notte.

Secondo Canale

18 —: Sapere, corsi di inglese.
21,10: Via Crucis con il Papa.
22,10: Orizzonti della scienza e della tecnica.

TELEVISIONE SVIZZERA. — Ore 19,50: Informazioni sera - 19,20: Via Crucis - 20,15: Salve Re dei giudei - 20,30: Il Regionale - 20,50: Premio Italia: documentario - 21,35: Immagini filmate - 22,15: Pontius Pilatus.

I PROSSIMI DI DOMANI

PRIMO CANALE. — Ore 10: Centenario di Toscanini - 14,30: Ginnastica maschile - 17: Giocagiò - 17,30: Telegiornale - 17,45: Tv dei ragazzi - 18,45: Trofeo dei mavigli - 19,45: Tempo dello spirito - 20: Sport - Cronache del lavoro - 20,30: Telegiornale - 20,50: Questi nostri figli - 21,50: Sabato sport - 22,35: è ricco - 23: Telegiornale.

SECONDO CANALE. — Ore 15: Sapere - 21: Telegiornale - 21,15: Centenario di Toscanini - 21,35: Concerto celebrativo.

NUOVI DISCHI

Guarda all'avvenire il cantante barbuto

■ ultimo 33 giri s'intitola «Lucio Dalla 1999» - I Beatles non sono ancora in disarmo - Un'ora con i Rokes

Dalla partito ieri da Genova la crociera dei giovani

Musica leggera

● LUCIO DALLA è da parecchio tempo alla ribalta della musica leggera. Ma fu l'ultimo festival di Sanremo ad imporlo al vasto pubblico. Irrequieto, con la sua voce ricca di swing dietro una scissione alla decadente e stupitore della canzone interpretandola «Bisogna essere per perdere». Il cantante barbuto lancia ora un 33 giri Ariston intitolato avveniristicamente: «Lucio Dalla 1999». Vi canzonette il repertorio più spensierato: da *Quando ero soldato a I.N.R.I., I got you, Mondo di sempre*. Le cose che vuol e così via. Brani per amatori, perché ai giovani che si dilettano con la chitarra il suo stile sembrerà un po' antico. Giudizio: stimo.

● I BEATLES sono in disarmo? Niente affatto. Il famoso complesso di Liverpool resta sempre all'avanguardia nonostante l'evoluzione della musica beat. L'ultimo 45 giri Parlophon, con *Penny Lane* e *Strawberry fields forever*, è una nuova affermazione nel campo del «new sound» che stile modernissimi, come amano definire i giovani. *Penny Lane* ha il respiro del liederò un impasto di folclore. Ma il brano più colorito è «Strawberry», orientaleggiante per l'uso di strumenti come il «sitar» ed elaboratissimo per gli effetti che tecnica consente. Giudizio: ottimo.

● THE ROKES con la recente «Che male abbiamo fatto» lanciata in un 33 giri Ariston propongono un'ora di ballo con i successi vecchi e nuovi: E' la pioggia che va (ritornata un best-seller), *Ma la fuori pioveva, Baby blue, Il treno delle 3,10, Dall'altra parte*, ecc. Il complesso, che svolge in Italia la sua principale attività, è conosciutissimo ed appare inutile sottolinearne pregi e difetti. Giudizio: buono.

● ALAIN BARRIERE è uno dei «grandi» della canzone francese. E proprio sotto questa etichetta riappare sul nostro mercato discografico un 33 giri Pye. Vi sono inviti i brani interpretati in occasione dell'ultimo recital all'Olympia. Ascoltiamo: *Ma vie* che ottenne in Italia già due anni or sono uno strepitoso successo), *Mais je* dis, *Je regrette* tempo, *La Maria Secunde, Les marins Rieux, Ave Maria, Plus je* Controvento. La qualità Barrière sono note: dalla voce non limpida né tecnicamente ricche coloriture espressive. Giudizio: ottimo.

u. b.

Il ratto dal Serraglio di Mozart «turcheria» gentile leggiadra

Musica classica

I soprani Erika Köth e Lotte Schädle, i tenori Fritz Wunderlich e Friedrich Lenz, il basso Kurt Böhme e il direttore Eugen Jochum costituiscono l'autentica élite di interpreti mozartiani cui la DGG ha affidato la nuova incisione del «Ratto dal Serraglio» di Mozart. In confronto all'altro fastoso «Singspiel» mozartiano, «Il flauto magico», il «Ratto» non è che una turcheria gentile e leggiadra, priva di assunti simbolistici e filosofici. All'ingenuità quasi elementare del libretto fa tuttavia riscontro una musica estremamente lucida e psicologicamente penetrante, un fraseggiamento acuto, una mobilità espressiva variegata di atteggiamenti cangianti e multiformi, chiaroscuri e giochetti, sentimenti e spensieratezze. Un complesso di elementi tale da relegare negli accessori, oltre la specifica ardua preparazione atletica, sensibilità e intelligenza del tutto particolari. Ciò è appunto quanto di ottenuto nella pregevole edizione della casa tedesca, dominata dalla rampante direzione di Jochum.

Il compianto Fritz Wunderlich, uno dei più dotati tenori mozartiani degli ultimi anni, offre un saggio di belcanto inteso nel senso migliore dei termini: tecnica sorvegliatissima, sovrannaturale levità del canto, e una gamma sorprendentemente ricca di inflessioni, accenti, quantità sonore. Tecnicamente e stilisticamente impeccabili anche i soprani Köth e Schädle nelle rispettive parti di Costanza e di Blonde il timbri quasi identici non permettano però una sufficiente differenziazione dei ruoli, che drammaticamente e musicalmente sono invece concepiti su piani assai diversi; e il gustoso Pedrillo di Friedrich Lenz, mentre Kurt Böhme dà voce con brillante vigore espressivo al truce e scellerato personaggio di Osmino.

L'incisione del «Ratto dal Serraglio» accresce ulteriormente quell'impressione di stasi: le restanti una «nuova recente in delicata apertura pastorale di Mozart dedicatagli «Bastien und Bastienne».

r. gu.

PER CHI VIAGGIA

marus
PROPONE FACIS TRAVEL

Un abito pratico ed elegante, impeccabile dopo ore di viaggio, inguaribile antimacchia: FACIS TRAVEL, a L. 36.000 e 38.000 nei centri della confezione MARUS.

MARUS: UNA SCELTA SICURA PER TUTTE LE OCCASIONI

Coti | Facis | Sidi | Facis Ventiquattro | Facis Junior | Coti Junior

A TORINO CENTRI DELLA CONFEZIONE MARUS: Piazza Solferino, 1 (per signora e bambino) ☐ Via Roma, ☐ Via Nizza, ☐ Piazza Statuto, 24 ☐ Via Monginevro, ☐ Via Chiesa della Salute, 35 e A BIELLA: Via Italia,

MARUS ANCHE A: MILANO - VENEZIA - NAPOLI - BOLOGNA - PALERMO - CATANIA - REGGIO EMILIA - PARMA - LIVORNO - FERRARA - MESTRE.

Seller

Il medico della famiglia

Pletanze in pillole - Esigenze emotive - Gergofasia Irrequietezza - Vena che sanguina - La ginnastica è un piacere - In salute - Cancro ad età - Linfatismo - Dipende dalla causa - Oggetti sporchi - Obesità - Appetito

Una mamma ci scrive:

«*Esistono pillole capaci di sostituire i pasti? Una mia vicina di casa sostiene che in America le vendono in tutte le farmacie*».

Questa possibilità è oggetto di attenti studi da parte di scienziati americani e di altri paesi. Fino ad oggi però nessuno è ancora riuscito a produrre una pillola capace di sostituire un pollo arrosto, una bella spaccata al burro o un bel piatto di spaghetti. E forse è un bene. Perchè mangiare non è soltanto una necessità, ma anche un piacere: speriamo che l'era atomica non ponga fine anche a questa simpatica e vecchia consuetudine.

* *

La signora Fiorella G ci scrive:

«*Che cosa sono le esigenze emotive della donna in stato interessante? Ne ho parlato una signora che conosco di vista, ma confesso di non aver capito molto*».

Probabilmente la Sua conoscente si riferiva al fatto che la futura mamma ha bisogno di sentirsi felicissima e desiderata. In questi casi importante è l'atteggiamento del marito, il quale dovrebbe circondare la propria sposa di infinito delicatezza ed attenzioni.

* *

Un lettore domanda:

«*Che cosa è la gergofasia?*»

E la definizione di cosa o idea con parole incasinate.

* *

Una futura mamma ci scrive:

«*Sono all'ottavo mese di gravidanza e il fidanzato che sto per sposare si dimostra sempre più d'ora irrequieto; sembrerebbe che non gli importasse più di nulla. Che cosa debbo fare?*».

Consultare un medico al fine di stabilire la causa della Sua inappetenza. Un'alimentazione inadeguata può aprire la porta a numerosi malattie. Comunque, il nostro modesto avviso: qualche sforzo per mangiare non può farle male.

Un pensionato domanda:

«*E' vero che le persone longeve fumano poco ammodino di cancro?*».

Qualcosa del genere, con le dovute limitazioni, è stato affermato da un gruppo di studiosi americani. Ma la stessa cosa si potrebbe dire per un'infinità di altri casi. Più a lungo uno vive e maggiori sono le probabilità di vittima d'infarto o di finire sotto un'automobile.

* *

Un lettore domanda:

«*Quali sono i sintomi più evidenti del linfatismo?*».

La luminescenza della grandola del collo.

* *

La signora Giuseppina S. domanda:

«*Vorrei sapere se l'ittiosi è contagiosa*».

Dipende. Se ad esempio è provocata dalla lepatite virale, sì.

* *

Risposta ad una mamma di Casale:

Insegni al suo bimbo a non portare alla bocca gli oggetti che trova in giro. Questa buona igienica gli servirà anche in futuro.

* *

Risposta ad un gruppo di lamentosi:

L'obesità aumenta i rischi di attacco cardiaco.

* *

Una lettrice ci scrive:

«*Non ho mai appetito. Che cosa posso fare per migliorare e che mi metta in guardia contro i pericoli di un simile stato. Che cosa debba fare?*».

Consultare un medico al fine di stabilire la causa della Sua inappetenza. Un'alimentazione inadeguata può aprire la porta a numerosi malattie. Comunque, il nostro modesto avviso: qualche sforzo per mangiare non può fare male.

(Copyright dell'«Chicago Tribune» e di «Stampa Sera»)

OGGI IPPODROMI

Milano (trotto, ore 14,30)

1. - Premio Berlato (L. 900 mila).
A m. 1600: 1. Ostrega (M. Ventura); 2. Erbonne (L. Canali); 3. Vlema (E. Gubellini); 4. Quilico (W. Casilli); 5. Elbenia (A. Fontanesi); 6 Quincie (G. Pandini).
2. - Premio Ospedaletto (Lire 800.000).
A m. 2000: 1. Fiorano (A. Papolini); 2. Sim (G. Guzzinati); 3. Sacripante (W. Casilli); 4. Rondinaia (E. Gubellini); 5. Nerone (G. Pennati); a m. 2000: 6. Ur (W. Borromeo); 7. Lirico (A. Selleri).
3. - Premio Cernobbio (Lire 650.000).
A m. 2400: 1. Quinto (L. Canali); 2. Pasquabella (G. Raspini); 3. Ungherese (M. Barbettini); 4. Arnaldo (E. Pennati); 5. Level (R. Pennati); 6. Rondina (V. Guzzinati); 7. Destinar (F. Milani); 8. Sunmarket (A. Petrea).
4. - Premio Laghetto (Lire 1.950.000).
A m. 1600: 1. Tiepolo (E. Gubellini); 2. Giulio (L. Castiglioni); 3. Ali (L. Sarti); 4. Puzzi (L. Canali); 5. Bebunus (J. Pesenacci).
5. - Premio Riva (L. 900.000).
A m. 2000: 1. Divia (L. Canali); 2. Sidone (L. Bottoni jr.); 3. Crazy Horse (G. Pennati); 4. Mugo (W. Casilli); 5. Monsia (R. Sicoli); 6. Irriverente (E. Pennati); 7. Bazzoliino (M. Barbettini); a m. 2000: 8. Erick (T. Bertini); 9. Calipso (G. Milani).
6. - Premio Helsinki (L. 800 mila).
A m. 1600: 1. Uruguay (J. Kreuzmaier); 2. Sianno (R. Pesenti); 3. Vinci (G. Pandini); 4. Varese (V. Guzzinati); 5. Acate (L. Bellotti).
7. - Premio Torneo (L. 1 milione 500.000).
A m. 2400: 1. Miss Andy (F. Campioli); 2. Marcolo (L. Bellotti); 3 Pisa (L. Bottoni jr.); 4. Abbraccio (F. Milani); 5. Oleo (W. Casilli); 6. Eric (A. Pentenedi); 7. Filberto (A. Pasolini); 8. Veltone (L. Canali); 9. Ferdinand (G. Pennati); 10 Ireo (W. Borromeo); 11. Porter (G. C. Baldi); a m. 2400: 12. Babele (S. Milani); 13. Eno (G. Pasolini); 14. Napoleone (E. Gubellini); 15. Ouago (V. Guzzinati).

I favoriti: 1. Quilico-Divia; 2. Og-Sacripante; 3. Ungherese-Pasquabella; 4. Ali-Tiepolo; 5. Krtek-Mugo; 6. Uruguay-Varese; 7. (corsa Trio): (ter-Ouago-Porter.

la RICETTA del GIORNO

Salsa raffinata per grandi occasioni

La salsa di oggi potrà essere utilizzata occasione di un pranzo veramente importante, come quello della giornata di Pasqua. Fate una maionese calcolando di mettere un rosso d'uovo per ogni persona, aggiungete poi un cucchiaio di Worcester ogni uovo usato, una cucchiaiata di senape ed una cucchiaiata di panna montata acida, mescolate e infine mettete un poco di gin nella dose di un cucchiaino ogni uovo usato. Mettete in frigorifero per almeno un'ora.

Potete usare la salsa in coppe colme di gamberetti o scampi lessati e privati del guscio; con la guarnizione di piccoli pezzi di polpa di pompelmo; otterrete così un antipasto pregiato. Oppure potete preparare dei petti di pollo lessati, tagliati a fette, disposti di piatto lungo di portata mettendo, tra una fetta e l'altra di carne, un lieve strato di salsa e ricoprendo il tutto con la restante salsa, in questo caso unite generosi le dosi sopra indicate.

Il piatto di pollo così preparato aspetti molto se è fatto alcune ore in anticipo, in modo di dar tempo alla salsa di impregnare bene le carni del pollo con tutti gli aromi. Potrete decorare la partita con cinqui di prezzemolo e di insalata verde alternata ad insalata rossa di Treviso.

Signora.
in casa si fuma troppo?
niente parole
un soffio di
shade room
l'antifumo che purifica l'aria e reprime il desiderio di fumare

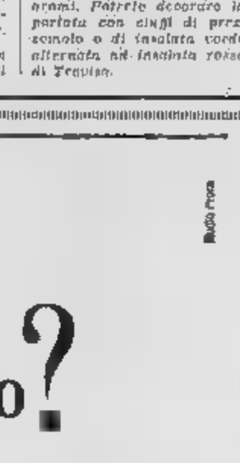

IN VENDITA

Lo sport all'aria aperta

Passeggiate a cavallo nei dintorni di Torino

Molti circoli ippici nei Comuni della cintura - Il maggior [illegible] è concentrato a Vinovo, [illegible] ne esistono anche a Rivoli, Alpignano, Caselle e Chieri Piccole (e grandi) scuderie, circoli accoglienti - Prezzi e formule [illegible]

Sports invernali e sports estivi: i primi vanno verso il tramonto stagionale e gli altri si preparano a tornare in primo piano. E' primavera e nella campagna che s'arricchisce di colori e di [illegible], è un piacevole mezzo cominciare lunghe passeggiate a cavallo. Gli sports equestri tornano all'aperto, al loro ambiente naturale, ed è in questa stagione che si registra tutto un fiorire di nuove iniziative per favorire gli approcci dell'equitazione che aumentano rapidamente di anno in anno.

Attorno a Torino noi contiamo della cintura i circoli più o meno importanti, sono molti, da Venaria a Rivoli, Alpignano, Caselle, Chieri, ma il maggior [illegible] è concentrato a Vinovo, quasi calamitato dagli impianti annessi agli ippodromi della Società Torinese per le Corse dei Cavalli. Da questa stagione, da pochi giorni addirittura, un nuovo centro si è aggiunto agli altri, pronto ad ospitare parecchi cavalli, per i quali sono a disposizione impianti moderni e funzionali.

Il circolo è situato [illegible] strada che [illegible] Stupinigi porta a Vinovo, qualche centinaio di metri oltre l'incrocio con la provinciale per Pinerolo. Ha nome «Dei Ripari». Le [illegible] gran pari [illegible] gruppo di cascine in cui è inserito, cascine che risalgono ad almeno tre secoli fa e che conservano [illegible] le loro caratteristiche pur a distanza di tanti anni. Ci sono i soffitti a cassettoni nelle scuderie, tanto per citare un esempio, un lusso che pochi cavalli possono concedersi. Gli adattamenti ci son stati ed anche abbastanza importanti come mole di lavoro, ma son stati interventi discreti il più possibile, al punto che si sarebbe detto che gli stessi proprietari avessero voluto mantenere intatto il sapore antico.

La scuderia può ospitare una quindicina di cavalli e altri quattro boxes sono stati costruiti a fianco, appena [illegible] di là della sellaria. Tutto è raccolto su un ampio cortile, sul quale si affaccia anche il maneggio coperto, un impianto tanto raro, e tanto utile perlomeno per mantenere in allenamento i cavalli che poi si cimenteranno nei concorsi. Al lato paiono un box di isolamento per ospitare i cavalli malati, o quelli che vengono da fuori in Italia una che ha già ottenuto un [illegible] successo specialmente in Francia. Il circolo affitta il «box» (dodicimila lire) e il proprietario cura per conto proprio il cavallo. Una sorta di «self-service» che parte il cavaliere ad acquistare confidenza con l'animale, e a migliorarne il rapporto diretto. Già, perchè il maestro dell'equitazione è tutto qui: bisogna farsi prendere la simpatia dal cavallo, perchè in definitiva è poi lui [illegible] decide se ha voglia o no [illegible] fare quel che gli si comanda.

Un circolo si affaccia di [illegible] sulla campagna: si oltrepassa un arco, anticamente come tutto qui attorno, e la via è libera [illegible] strada in terra battuta, sui prati. In mezzo [illegible] che si succedono verso La Loggia e Garignano.

Il club è diretto da un gruppo di amici, che attendono ora altri appassionati, senza richiedere ad essi altro che una modesta quota mensile per ogni cavallo. La tariffa per ogni animale è di venticinquemila lire, e comprende il mantenimento, il «box» e l'opera di un garzone di stalla. C'è però anche un'altra formula che si è diffusa da poco in Italia ma che ha già ottenuto un [illegible] successo specialmente in Francia: il circolo affitta il «box» (dodicimila lire) e il proprietario cura per conto proprio il cavallo. Una sorta di «self-service» che parte il cavaliere ad acquistare confidenza con l'animale, e a migliorarne il rapporto diretto. Già, perchè il maestro dell'equitazione è tutto qui: bisogna farsi prendere la simpatia dal cavallo, perchè in definitiva è poi lui [illegible] decide se ha voglia o no [illegible] fare quel che gli si comanda.

Un circolo si affaccia di [illegible] sulla campagna: si oltrepassa un arco, antico anch'esso come tutto qui attorno, e la via è libera [illegible] strada in terra battuta, sui prati. In mezzo [illegible] che si succedono verso La Loggia e Garignano.

Il club è diretto da un gruppo di amici, che attendono ora altri appassionati, senza richiedere ad essi altro che una modesta quota mensile per ogni cavallo. La tariffa per ogni animale è di venticinquemila lire, e comprende il mantenimento, il «box» e l'opera di un garzone di stalla. C'è però anche un'altra formula che si è diffusa da poco in Italia ma che ha già ottenuto un [illegible] successo specialmente in Francia: il circolo affitta il «box» (dodicimila lire) e il proprietario cura per conto proprio il cavallo. Una sorta di «self-service» che parte il cavaliere ad acquistare confidenza con l'animale, e a migliorarne il rapporto diretto. Già, perchè il maestro dell'equitazione è tutto qui: bisogna farsi prendere la simpatia dal cavallo, perchè in definitiva è poi lui [illegible] decide se ha voglia o no [illegible] fare quel che gli si comanda.

Un circolo si affaccia di [illegible] sulla campagna: si oltrepassa un arco, antico anch'esso come tutto qui attorno, e la via è libera [illegible] strada in terra battuta, sui prati. In mezzo [illegible] che si succedono verso La Loggia e Garignano.

Il club è diretto da un gruppo di amici, che attendono ora altri appassionati, senza richiedere ad essi altro che una modesta quota mensile per ogni cavallo. La tariffa per ogni animale è di venticinquemila lire, e comprende il mantenimento, il «box» e l'opera di un garzone di stalla. C'è però anche un'altra formula che si è diffusa da poco in Italia ma che ha già ottenuto un [illegible] successo specialmente in Francia: il circolo affitta il «box» (dodicimila lire) e il proprietario cura per conto proprio il cavallo. Una sorta di «self-service» che parte il cavaliere ad acquistare confidenza con l'animale, e a migliorarne il rapporto diretto. Già, perchè il maestro dell'equitazione è tutto qui: bisogna farsi prendere la simpatia dal cavallo, perchè in definitiva è poi lui [illegible] decide se ha voglia o no [illegible] fare quel che gli si comanda.

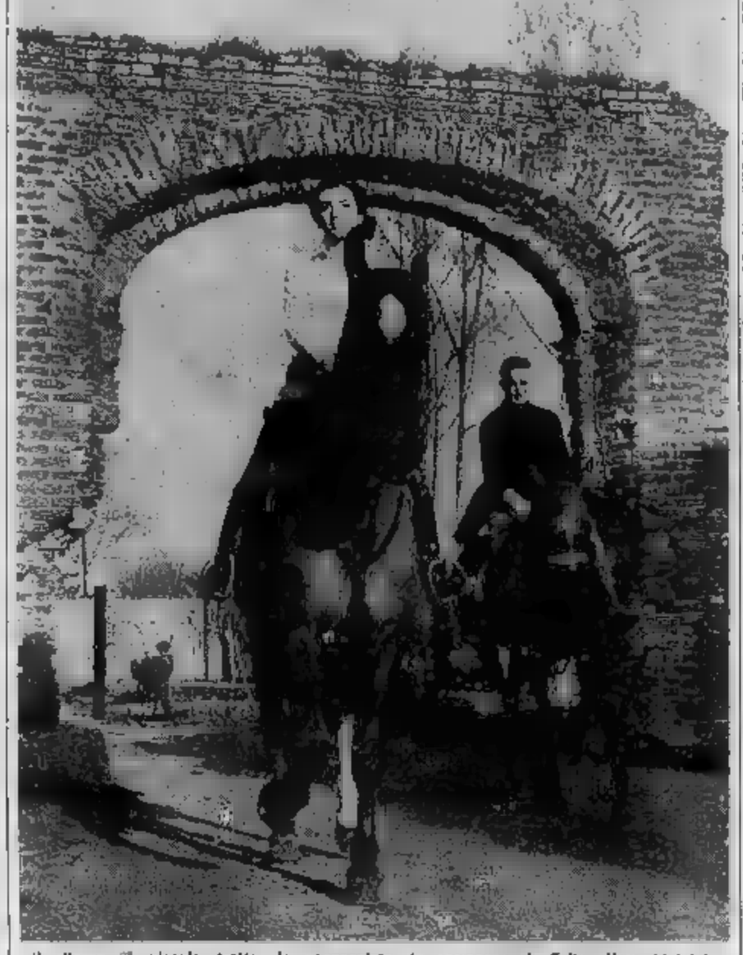

Il ritorno [illegible] piccolo trotto, la passeggiata in campagna è finita (foto Moiso)

LA PRIMA [illegible] IERI A [illegible]

I «mille anni» del Monferrato

DAL NOSTRO INVIATO

Graziano Badoglio, [illegible]

Nella chiesa parrocchiale che dall'alto domina l'antico borgo medioevale di Grazzano Badoglio, sotto due manti bianchi e rossi del diciassettesimo secolo risplendenti un aquilo rampante e un [illegible] e un affresco attribuito alla scuola di Guglielmo Caccia detto il Moncalvo, sono seguiti [illegible] spoglie mortali di Alerame, fondatore del marchesato del Monferrato di cui ricorre quest'anno il primo millenario. Per ricordare i mille anni del Monferrato, solenni manifestazioni saranno tenute nel corso di un anno, cioè dal marzo 1967, da un Comitato costituito dagli Enti provinciali per il turismo di Alessandria e Asti, con la collaborazione delle due amministrazioni provinciali e dei comuni e circoloni monferrini, di personalità della cultura e dell'arte.

La prima di questa manifestazioni è avvenuta ieri, proprio qui a Grazzano Badoglio, con un discorso tenuto dall'illustre studioso di problemi della storia e dell'arte del Monferrato prof. avv. Luigi Bandoin, presidente di sezione presso il tribunale di Alessandria. La data del 25 marzo per l'inizio delle celebrazioni del primo millennio è stata scelta perchè esattamente mille anni fa, il 25 marzo 967, cominciò per la prima volta in un documento storico il nome del Monferrato: era il «diploma di Ravenna», con cui l'imperatore Ottone I assegnava qui Alerame il marchesato del Monferrato.

Il prof. Bandoin ha trattato la storia e le attrattive artistiche e turistiche della zona, soffermandosi sulla leggenda di Alerame capostipite della dinastia aleramica, cui erano visti da Giosuè Carducci, rintracciando l'opportunità di rinunciare alla verifica della leggenda dal punto di vista strettamente storico, conservandone invece la profonda [illegible] un poesia. Alerame, il cerimoniere longobardo, arcaico e Sezzadio, poco distante da Alessandria ci rendo diretti in pellegrinaggio a Roma e, tornato [illegible] una notizia della zona, erbe profumate e varie [illegible] offrirono alla sorridente delle armi al seguito di Ottone I. Innumerevoli dell'antica [illegible] dell'imperatore, Adelaide, i due fiumicini a Grazzano, poi, per intercessione del vescovo di Alberga, ottennero il perdono e il ritorno alle mura Dora, delle, l'imperatore trine di dare in Alerame il potere su quei territori compresi nel perimetro che egli doveva disegnare camminando tre giorni e tre notti: quei confini mutarono per le vicende dei tempi, allargandosi e restringendosi a seconda degli avvenimenti bellici.

Dopo il discorso celebrativo, un corteo è salito in pellegrinaggio alla tomba di Alerame: erano presenti il prefetto di Asti, i presidenti delle amministrazioni provinciali e degli Enti provinciali turismo di Alessandria e Asti, Pier Brustero, esponenti di molti comuni monferrini con i gonfaloni.

Le celebrazioni del primo millennio del marchesato aleramico del Monferrato si protrarranno, oltre che sul piano storico, in valorizzazioni turistiche della zona, attualizzando anche le condizioni economiche e sociali.

Franco Marchiaro

L'OROSCOPO DI DOMANI

ARIETE (21 marzo-20 aprile)
Affari: accettate l'aiuto consigliato o disinteressato di una persona che partecipa al vostro lavoro con spirito di collaborazione. *Sentimenti:* la Luna piena nascita un'azione altamente emotiva nelle relazioni del cuore. *Salute:* eccellente la [illegible] con aumento di vitalità.

TORO (21 aprile - 21 maggio)
Affari: cambiamenti [illegible] vista nel vostro lavoro e nel vostro impiego. Non si esclude anche una promozione. Non esagerate e siate lieti. *Sentimenti:* Venere, in quadratura con la Luna, è utile alle relazioni affettive. Contrasti. *Salute:* più esposti a disturbi donne e bambini.

GEMELLI (22 magg. - 21 giu.)
Affari: gli influssi lunari si polarizzano particolarmente sulle attività intellettuali. Usate formule spunti originali. Progressi. *Sentimenti:* la preoccupazione vuole, di giorno in giorno, sbilanciarsi per un felice incontro. *Salute:* da proteggere contro le infezioni.

CANCRO (22 giugno-22 luglio)
Affari: si prepara un periodo d'intensa attività produttiva. Notizie liete e preziose capitano sulla scrivania. Agite con ritmo. *Sentimenti:* il contatto Luna-Nettuno è stimolante per i legami con i parenti e la persona amata. Salute: eccellente in [illegible] con aumento di vitalità.

LEONE (23 luglio - 23 agosto)
Affari: momento indicato per sviluppo [illegible] accordi che, anche in futuro, si rivelerannno proficui. Non avventuratevi in pericolosi dubbi. *Sentimenti:* vi sentirete attratti verso lo persone che hanno una età superiore alla vostra. *Salute:* le indigestioni possono recare i disturbi dei cardiopatici.

VERGINE (24 agosto-22 sett.)
Affari: soggetti ad improvvise chiarificazioni che costringono, in certi casi, a meditare totalmente un programma. Operate con prudenza. *Sentimenti:* non aprite [illegible] aiuti da Venere che mai cerca di crearvi incomprensioni e attriti. *Salute:* eliminate tutti gli eccessi dai pasti quotidiani.

BILANCIA (23 sett.-22 ott.)
Affari: periodo un po' confuso che richiede un continuo controllo per non fare passi falsi. Considerate gli avvenimenti. *Sentimenti:* con l'ingresso della Luna nel segno si esaltano le aspirazioni del cuore. *Salute:* in via di miglioramento. Ancora affezioni cutanee.

SCORPIONE (24 ott.-22 nov.)
Affari: la presenza di Plutone annunzia un ritmo più sostenuto di guadagni. Non opponetevi alle tendenze naturali. *Sentimenti:* più tranquilli gli uomini della stirpe in cerca di problemi affettivi. Il cuore. *Salute:* i precordi di gelo si sentono immediatamente.

SAGITTARIO (23 nov.-21 dic.)
Affari: la collocazione armoniosa di Giove è garanzia di benessere, prosperità e successo. Procedete con ottimismo. *Sentimenti:* la preziosa atmosfera del lavoro si riflette anche sulle questioni del cuore. *Salute:* un complesso buona specie verso mezzogiorno. Non affaticatevi.

CAPRICORNO (22 dic.-21 gen.)
Affari: si ripete un periodo di contrazione: per cui bisogna accettare certe limitazioni e fare appello alla pazienza. *Sentimenti:* affinatevi e persone che guardano alla vita con spensieratezza e allegria. *Salute:* incidenti cui non è estraneo il fuoco. Prudenza viaggiando in auto.

ACQUARIO (21 gen.-20 febb.)
Affari: il problema finanziario esige un esame approfondito. Da scartarsi una operazione troppo rischiosa. Recuperate i crediti. *Sentimenti:* le necessità familiari hanno il sopravvento. Difficoltà. *Salute:* dominate la tensione nervosa. Cattiva digestione.

PESCI (20 febbraio-20 marzo)
Affari: la giornata è favorevole alla ripresa delle attività di cui vi siete occupati. Vigilate sulla parte economica. *Sentimenti:* cordiali i rapporti con il prossimo. Mettete da [illegible] un piacevole dubbio. *Salute:* una leggera dose di vino a pranzo vi gioverà al fegato.

Dopo lunghe sofferenze sopportate con cristiana rassegnazione, confortata dalla Benedizione Papale, ha concluso una vita interamente dedicata alla famiglia ed al lavoro

Giovanni Luciano

fa dirmo l'annuncio la moglie Maria Marocco, i figli Ernesta con la moglie Piera e la piccola Elisabetta, Umberto con la moglie Maria Cecilia Fiorio; il fratello Ugo e la sorella Lina con le rispettive famiglie, la zia Cinia, le cognate Nina, Cognati, nipoti e parenti tutti. Un particolare ringraziamento al Dott. Franco Bruno e Giuseppe Lovera ed alla Rev. Suora dell'Istituto S. Pietro. I funerali avranno luogo oggi alle ore 16 partendo da v. Pomi 10. Per volontà dell'Estinto non fiori ma offerte al FAC della Parrocchia Santissima Crocefisso ed alla Confraternita di S. Vincenzo della Parrocchia S. Giacchino. La presente serve di partecipazione e ringraziamento.
— Torino, 24 marzo 1967.

Lina Piola ved. Florina è unita nel dolore alle care Teresa e Anna Maria.
— Torino, 24 marzo 1967.

Cecilina Luciano Nanietti con Umberto, Luciana, Gianni ed Enrico piange angosciata la perdita del ricordato fratello GIOVANNI.
— Torino, 24 marzo 1967.

Costanzo e Agostina Marocco, Franco, Liliana e Anna Marocco piangono parte al dolore della famiglia per la scomparsa del cognato e zio GIOVANNI.
— Torino, 24 marzo 1967.

La famiglia **Zampagna** e **Silvestro** partecipano al grave lutto per la dipartita del Sig.

Giovanni Luciano

— Torino, 24 marzo 1967.

La famiglia **Zappa** e **Diribaso** prendono viva parte al dolore per la scomparsa del Sig.

Giovanni Luciano

— Torino, 24 marzo 1967.

Rina ed **Elisa Revello** partecipano con affetto fraterno al dolore della famiglia per la scomparsa del caro zio Sig.

Giovanni Luciano

— Torino, 24 marzo 1967.

Zia Ona Luciano e **Italo Luciano** e **Marisa** col marito Ettore Vitaglio e figli, prendono parte al dolore per la perdita di GIOVANNI.
— Torino, 24 [illegible] 1967.

Costanza Cecilia ved. **Angle** prende parte al dolore della famiglia Luciano.
— Torino, [illegible] marzo 1967.

Dirigenti e Personale della Lavorazione Materie Plastiche L.M.P. S.p.A. prendono viva parte al dolore della Famiglia per la dipartita del loro caro Congiunto

Giovanni Luciano

prezioso collaboratore della Società fin dal suo inizio.
— Torino, 23 marzo 1967.

Ilio e Ettore Bertero prendono viva parte al dolore che li colpisce la famiglia Luciano per la scomparsa del caro amico GIOVANNI.
— Rivoli, 23 marzo 1967.

Angela Bianco e famiglia partecipano al lutto della Famiglia Luciano.

La famiglie Occhetti si associano al lutto dei familiari per la perdita del signor

Giovanni Luciano

— Torino, 23 marzo 1967.

Stefania Chiampo e nipotina, Luigi Mariuccia e famiglie partecipano al dolore della famiglia Luciano.

La famiglie Caulberti e Ficherelle partecipano al dolore della famiglia Luciano.

I «Vecchi d'Sant'Secondo» piangono la scomparsa del loro caro amico e fondatore

Giovanni Luciano

— Torino, 23 marzo 1967.

Rosalide ed **Enrico Gavenda** partecipano al dolore della Famiglia Luciano per la scomparsa dell'amico fraterno GIOVANNI.

Improvvisamente dopo una vita dedicata alla famiglia, scomparendo mancava

Margherita Lovera ved. Cantamessa

Con infinito dolore ne [illegible] l'annuncio la figlia Elena. I funerali avranno luogo alle ore 9 partendo da via Monte di Pietà 2. La presente è partecipazione e ringraziamento.
— Torino, 23 marzo 1967.

Domenico Ricciari partecipa al grave lutto.

Ottavia Chiarelli è affettuosamente vicina alla cara Elena per la scomparsa [illegible] MAMMA.

Lidia Maria Martinetti prendono viva parte al dolore della Signora Elena Cantamessa Zelioli.

Elisa Valle, Mons **Paolo Chiesa** si associano al dolore della Signora Cantamessa Zelioli per la scomparsa della MAMMA.

Le famiglie **Morello Musconi** e **Rubatto** si stringono alla cara Elena nel dolore per la perdita dell'adorata MAMMA.

Partecipano al dolore
Marisetta Malfetti e famiglia
Rosina Luigi Maggiora
Margherita Reinero.

Cristianamente, serenità dei suoi cari, si è spento

Giuseppe Damerio

di anni 88

Ne danno il doloroso annuncio i figli: Mons Carmelo con la moglie Anna Maria Martial e bimbi Marco e Silvia; Mario con la moglie Ines Bonello e bimbi Alberto e Alessandro. I funerali avranno luogo il 25 corr. alle ore 8,45 partendo da Corso Unione 78. La cara Salma proseguirà per Fossato d'Asti dove verrà tumulata nella tomba di famiglia. Non fiori, ma semplici preghiere. La presente serve come partecipazione e ringraziamento.
— Torino, 23 marzo 1967.

Le famiglie **Martini**, **Ferraris**, **Canavelli**, profondamente colpite per il dolore del dipartita genera, esprimono il loro più sentito cordoglio. Un particolare ringraziamento al Dott. Bich per la dolorosa perdita del PAPA'.

Le famiglie **Benotto - Costa** e parenti partecipano al dolore del genero e nipote Mario per la dolorosa perdita del PAPA'.

Dopo una vita dedicata tutta alla famiglia ed al lavoro, è mancato ai suoi cari

Letizia Perona Botta

Addolorati l'annunciano il marito Giovanni, la figlia Annamaria col marito Giuseppe Rolando e l'adorato nipote Gianni, sorella, fratello, cognati, cognate, zia, nipoti, cugini. Parenti oggi ore 16 stradale Gallieo Ferraris 5.
— Collegno, 24 marzo 1967.

Adelina ved. **Gh. Tobaldo, Franca, Nini** e **Mariuccia Rigoldi**, prendono parte al dolore che ha colpito l'amico cav. Giovanni Perona e famigliari.

Pino Boschi
Cav. Pietro Cena
Cav. Luigi Varetto
Angelina, Carlo Terreno
Angelina Bellatorre
partecipano al lutto.

Tragicamente è mancato

Nino Brunetto

Capo di Classe al Motor Moltore

Lo piangono angosciati mamma, sposa, figlia, fratelli, cognati, nipoti, parenti tutti. I funerali avranno luogo oggi alle ore 16 Casetta di [illegible] Generale.
— Torino, 24 [illegible]

Improvvisamente è mancato

Pasquale Verdiani

Lo piangono mogile, figli, nipoti, sorelle, nipoti, parenti. La salma sarà trasportata a Monte Mesma.
— Torino, 23 marzo 1967.

Enrichetta Bauzano e famiglia partecipano al dolore dei figli e parenti per la scomparsa della cognata e zia

Ester Bauzano Dezza

— Torino, 23 marzo 1967.

A funerali avvenuti, dalla cappella

Annamaria Cocozza

Antonella Pantina

le famiglie **Cocozza** e **Alessa** ringraziano quanti vorranno unirsi alla preghiera partecipando al rito cristiano.
— Torino, 23 marzo 1967.

Serenamente è mancato

Mario Prina

L'annunciano addolorati la moglie Teresina Ponti, la figlia Anna Maria con il marito Piero Florina e figlio Paolo e Carla, la sorella Teresina ved. Grando con il figlio Luciano e famiglia, la cognata Maria Colombano e famiglia, la zia Nilde Migliori, Nipoti, Cugini, Parenti tutti e l'infermiera Silvana Mosa. Un ringraziamento al Professori Giovanni Pignacci e Adriano Viterbi, ed in particolare al Dott. Gino San Lorenzo che per tanti anni le curò amorevolmente ed umanamente, un grazie particolare all'infermiera Rosario Annalisa. Non fiori ma opere di bene. I funerali avranno luogo oggi alle ore 14,30 da Via Cavour 1. La presente è partecipazione e ringraziamento.
— Torino, 24 marzo 1967.

Lina Piola ved. Florina è unita nel dolore alle care Teresa e Anna Maria.
— Torino, 24 marzo 1967.

Il Personale della Fabbricazione S.I.C. via Lagrange 34 bis di Piero Florina prende parte al dolore della famiglia.

La cognata Maria Prina e figlio Enza, Armanda, Marisa e rispettive famiglie partecipano al dolore della famiglia Prina.

I cugini Piola - Camisi partecipano al dolore di Annamaria per la scomparsa del caro Papà

Rag. Mario Prina

— Torino, 23 marzo 1967.

Zia Ismenia ed il dolore della Famiglia

Luigi e Thea Leone
Coniugi Chiolli
Giuseppe e Ida Fortunati
Famiglie Antonio Pandiera
Sandro Fornasier.

Prendono parte al dolore della Famiglie Prina e Florina per la morte del

Rag. Mario Prina

gli amici

Leo e Pina Chiolelli
Ida e Beppe Cassoli
Lea e Cristina De Serafini
Mussy e Gigi Maiora
Daly e Fausto Martinengo
Anna e Mario Martinengo
Alda e Mario Pomo
Anna e Alfonso Torre.
— Torino, 23 marzo 1967.

Partecipano al dolore delle cara Anna Maria per la morte del PAPA'.

gli amici

Nuccia e Wando Vassino
Flavia e Gianvittorio Benelot
Giorgina e Piero Scurini
Ada e Franco Croglia
Giovanna Quartara
Lalla e Carlo Rebelli
Roberta Ventori.

Il Dott. Antonio Colonna ti associa al dolore della famiglia per la scomparsa del

Cav. Rag. Mario Prina

— Torino, 23 marzo 1967.

Si associano al dolore di Teresa e famiglie gli amici:

Italina Ballada di S. Roberto ved. Fanti e fam. Pinciotti
Nino e Nilla Benedetto
Gino e Pina Bertero
Mon e Guglielma Cavaliere
Ermanno e Maria Calleono
Nena e Augusta Enrico Serafino
Quinto e Maria Ghelfi
Umberto e Maria Magoni
Antonio e Lina Reynaldi
Goffo e Pina Rossino
Pipo e Mary Tallano.

Cesy Lorenzo Bonnet partecipano affettuosamente al grave lutto che ha colpito gli amici Anna Maria e Piero per la morte del caro PAPA'.

Le Famiglie **Falsini** e **Chiattellino** partecipano affettuosamente all'immenso dolore di Teresa e Annamaria per la dipartita dell'indimenticabile

Rag. Mario Prina

— Druento, 23 marzo 1967.

I Pdli Ghinello partecipano al dolore della signora Teresa per la scomparsa del marito

Rag. Mario Prina

— Druento, 23 marzo 1967.

I cugini Gargo-Salice, Cerani, Peretto, partecipano al dolore di Teresa e di Anna - Maria per la perdita del carissimo MARIO.

Renato Nella Chiama profondamente commossi per la perdita del

Rag. Mario Prina

partecipano al dolore di Annamaria.
— Torino, 24 marzo 1967.

Cristianamente è mancato all'affetto dei suoi cari

Ita Bonelli

Ne danno il doloroso annuncio i funerali seguiti per assistere vedere dall'Estinto i fratelli Avv. Paolo, Ing. Emilio e cugini tutti. La Messa di trigesima sarà celebrata nella Chiesa di S.s. Angeli Custodi alle ore 10 di sab. 25 aprile.
— Torino, 24 marzo 1967.

Consiglieri d'Amministrazione e Sindaci della Società Isolabo San Vincenzo partecipano al lutto dell'Amministratore Delegato Avv. Paolo Bonelli per la scomparsa della sua cara Signorina

Ita Bonelli

— Torino, 23 marzo 1967.

Gli impiegati della Stabile di Via G. Revel 17 partecipano commossi al lutto della famiglia per la perdita della signorina

Ita Bonelli

— Torino, 23 marzo 1967.

Partecipano al dolore della famiglia Bonelli gli amici di Emilio: Giulio Accolla, Umberto Reynio, Ettore Cacciano, Carlino Gardino, Vito Lucchi, Mario Pesce.

Cristianamente è mancata

Pierina Piccollo nata Festa

Lo annunciano il marito Desiderato, la figlia Luigina col marito Sergio Quirico e parenti tutti. Il funerale partirà dalla casa mortuaria Isolabo San Vincenzo 5) le cure alle ore 15 Nan Gmt. Servizio automobili.
— Torino, 22 marzo 1967.

Le famiglie **Rici** e **Orecchia** si uniscono al dolore della Sig.ra Gina Piccollo Quirico per la scomparsa della MAMMA.

Partecipano al dolore di Gina e Sergio le famiglie Balbo, Enrietto, Caldano C., Caldano G., Maschini, Quaranta, Toll-Revigliano, Sanarese.

E' mancato ai suoi cari

Mario Berta

di anni 70

Ne danno l'annuncio la moglie Margherita Carbonino, la figlia Florina col marito Filippo Di Stefano e piccola Carla, parenti tutti. Funerali in Corso sabato 25 corrente ore 15.30 da piazza Castello.
— Cirié, 23 marzo 1967.

Floreino Carbonino e famiglia si associano al dolore per la dipartita del caro MARIO.

La famiglia Oliva - Carino è affettuosamente vicina agli amici Berta - Di Stefano per la dolorosa dipartita del caro

Mario Berta

— Torino, 23 marzo 1967.

La Banca Italo S.p.A. Direzione e Succursale, partecipa al grave lutto che ha colpito il suo Direttore del Personale, Dott. Antonio Mangenaro, per la scomparsa della Mamma, Signora

Caterina Celonese in Mangenaro

— Piverone, 23 marzo 1967.

Lisa e Diego De Cara partecipano al dolore del Dott. Giorgio Scotta per la scomparsa della suocera

Margherita Scotta

— Torino, 24 marzo 1967.

1963 1967

Pina Alesso

Figlia - Sposa - Madre esemplare

Il marito e i figli la ricordano a quanti umanamente la apprezzarono in vita e morte.
— Torino, 24 marzo 1967.

24-3-60 24-3-67

Dottor Giuseppe Jura

E' mancato improvvisamente nel dolore dei suoi cari.
— Torino, 24 marzo 1967

Continua a pagina 17

FIGURE E VICENDE DELLO SPORT

Le novità di Helenio Herrera per Italia-Portogallo

RIVA centroavanti e NARDIN terzino

Mister H.H. dice: «A Nicosia è bastato vincere, a Roma sarà necessario dare anche spettacolo» - Ritorno in squadra di Bulgarelli - Qualche incertezza su Mazzola - A chi verrà affidata la «guardia» di Eusebio? - Forse a Facchetti

Dal nostro corrispondente

ROMA, venerdì sera.

La partita di Nicosia è già un ricordo, forse non molto piacevole, che comunque appartiene ormai al passato. Ciò che conta è l'avvenire, che la trasferta cipriota non ha compromesso perché in un modo o nell'altro si è riusciti a terminare vincitori.

Helenio Herrera non dimentica mai la realtà dei fatti, è un uomo che resta, come si dice, sempre con i piedi in terra, ben saldi. Si poteva perdere ma si è invece vinto, si poteva compromettere un'intera politica di rinascita e fortunatamente ciò non è accaduto: è quello che conta. Ora, si tratta di ben figurare, prima ancora che vincere, lunedì prossimo contro i portoghesi. Questo è il senso del discorso che Helenio Herrera ha rivolto ai giocatori della Nazionale dopo la partita giocata contro la compagine cipriota. Il responsabile azzurro è stato chiaro: a Cipro si è giocato per vincere, all'Olimpico, lunedì prossimo, sarà necessario ottenere qualcosa di più, la certezza, cioè, che l'Italia ha una Nazionale di valore capace di competere da pari a pari con le migliori compagini mondiali.

E' per questo che H.H. ha preteso che Sandrino Mazzola raggiunga Roma assieme a Bulgarelli e Trapattoni. Vuole essere lui stesso a decidere se l'attaccante è in condizioni di giocare oppure no: all'Olimpico dovrà schierarsi la migliore formazione. Il «trainer» dell'Inter non nasconde, infatti, l'importanza dell'incontro lunedì per la Pasquetta a Roma. Si tratta di risalire la china dal fondo toccato in occasione dei Campionati del mondo in Inghilterra. E il Portogallo rappresenta il primo gradino di questa ascesa che dovrà realizzarsi gradualmente ma senza nessuna pausa. Così si spiega anche il rigoroso ritiro imposto a tutti gli azzurri, i quali sono sottoposti ad una preparazione che è psicologica prima ancora che fisica.

In azione (a destra) il cagliaritano Riva. Herrera spera in lui per risolvere il vecchio problema del centravanti della Nazionale

Stamattina, inoltre, l'intera comitiva si è allietata a lungo; se ieri gli atleti impegnati a Nicosia avevano ottenuto un turno di riposo, oggi tutti sono tornati al lavoro. Esercizi atletici, palleggio e qualche tiro per i portieri. Le condizioni generali dei convocati sono buone ed Helenio Herrera ha dichiarato che soltanto sabato deciderà la formazione. Tuttavia, il tecnico nerazzurro sembra abbia già le idee chiare: ha concesso a Burgnich il riposo ed è quasi certo di poter utilizzare Mazzola. In tal caso la formazione non dovrebbe discostarsi molto dalla seguente: Sarti; Nardin, Facchetti; Lodetti, Guarneri, Picchi; Domenghini (Rivera), Mazzola, Riva, Bulgarelli, Corso. Se Mazzola non dovesse farcela il suo posto verrà preso come a Cipro da Rivera con Domenghini all'ala destra e con gli altri nei ruoli immutati.

Diverse, dunque, e di rilievo, le novità che si possono riassumere nel debutto assoluto di Nardin, nel ritorno di Bulgarelli, nell'esperimento di Riva centravanti che, secondo il modulo dell'Inter, può spostarsi prevalentemente a sinistra, nella zona lasciata vuota dall'arretramento di Corso.

L'incontro con il Portogallo già presenta un problema tattico importante: la marcatura di Eusebio, che stando a certe indiscrezioni, dovrebbe essere affidata a Facchetti, con Lodetti accentrato per svolgere compiti di libero.

Il confronto di lunedì all'Olimpico, insomma, è per la nostra Nazionale qualche cosa di più che una semplice «amichevole»: da ciò che ne scaturirà sarà facile valutare l'effettivo valore della squadra azzurra.

l. r.

In Juventus-Dinamo

Bercellino non potrà giocare

La Juventus mercoledì prossimo contro la Dinamo di Zagabria, nell'incontro per i quarti di finale della Coppa delle Fiere, oltre a De Paoli dovrà rinunciare ancora a Bercellino. Il difensore ha ripreso la preparazione e le sue condizioni sono nettamente migliorate, ma dovrebbe rientrare nella gara di campionato contro il Napoli, in programma al Comunale torinese il 9 aprile.

Del Sol e Sarti invece saranno quasi sicuramente disponibili già contro la Dinamo di Zagabria. Per tale confronto Heriberto Herrera con ogni probabilità schiererà Zigoni centravanti, mentre all'ala dovrebbe tornare dopo un lungo periodo di assenza Favalli. Non è escluso, comunque, l'impiego di Stacchini.

Ieri la Juventus ha ripreso la preparazione: oltre a De Paoli, che dovrà restare a riposo altri cinque o sei giorni, non hanno partecipato alla seduta soltanto i tre «azzurri».

Nessuna novità di rilievo al Torino. Dopo l'amichevole» di Trieste, i granata sono rientrati in sede. Martedì prossimo si ritroveranno tutti al Filadelfia per riprendere gli allenamenti in vista del confronto di Vicenza.

Ciclismo: domani la Coppa Placci

Denti e Taccone favoriti a Imola

I due hanno bisogno d'un successo - Ma il campo dei partecipanti presenta anche Bitossi, Zilioli, Adorni e Dancelli

BOLOGNA, venerdì sera.

Comincia domani il Trofeo Cinghial 1967. La sedicesima edizione della Coppa Placci sarà il primo dei cinque atti della manifestazione istituita per valorizzare gli elementi di secondo piano, ma non certo disdegnata dai campioni. La vincere infatti Baldini e Dancelli e corridori di buon valore come Meali e Cribiori. L'anno passato, invece, il Trofeo Cinghial valorizzò un elemento di secondo piano, quasi sconosciuto: Giuseppe Ianiai. Domani i campioni non disdegneranno la prima prova e in sostanza i soli assenti saranno Gimondi, Motta e Zandegù. Ma tutti gli altri, da Bitossi a Dancelli, da Zilioli a Taccone, da Adorni a De Rosso, da Balmamion ad Armani, da Fassuelli a Vigna si schiereranno al via che verrà dato a Castel San Pietro, una località termale situata ad una ventina di chilometri da Bologna. Gli iscritti raggiungono la bella cifra di 116.

Quali motivi d'interesse può avere questa corsa che non è una «classica», anche se la sua data di nascita risale ad oltre quarant'anni fa? Le gare che si svolgono all'inizio della stagione hanno tutte la prerogativa di essere... importanti. I corridori sono usciti da poco dalla fase di preparazione e ambiscono tutti una vittoria. E quelli che già l'hanno ottenuta vorrebbero ripetersi approfittando delle buone condizioni di forma. Non sono tanti coloro che hanno già vinto. Bitossi è un privilegiato con le sue tre vittorie, poi ci sono Motta e Armani con due, De Rosso, Zandegù, De Pra, Pifferi, Vittiglio, Guerra con una. Quanti corridori hanno dunque voglia di vincere! In particolare Dancelli, Adorni, Zilioli e Taccone. Quest'ultimo per regalare al suo nuovo sponsor, che è proprio di Imola, un successo in casa.

I giovani, in modo particolare, si batteranno con decisione perché la corsa, non troppo lunga (208 chilometri) e nemmeno troppo difficile, può favorire le loro ambizioni, non registrando troppa differenza con le distanze dilettantistiche alle quali erano abituati. Uno dei giovani più attesi, se non il più atteso, è Mino Denti, ultimo vincitore del Tour dell'Avvenire. Denti, anche su suggerimento di Pezzi, ha corso piuttosto in sordina fino ad oggi. Ma in sostanza ha corso parecchio. Nella «Sanremo» si è fatto ammirare per la notevole mole di lavoro svolta a favore della squadra, soprattutto per certe tirate in pianura. Qualche di domani potrebbe essere una buona occasione. Ma domani, come abbiamo detto, sono in tanti a voler vincere...

Enzo Masi

Hockey: l'Italia sconfitta

Vienna, venerdì sera.

Dopo il duplice successo contro Austria e Svizzera, la Nazionale italiana è stata battuta ieri, nei campionati mondiali di hockey su ghiaccio, dalla Jugoslavia. Il risultato finale è stato di 4 a 2, e testimonia abbastanza chiaramente della incertezza dell'incontro. Bisogna dire, a parziale scusante della sconfitta, che due dei goals jugoslavi sono stati viziati da involontaria deviazione dei difensori azzurri stretti a barriera intorno alla propria porta, e che il terzo è stato causato da un autentico infortunio del numero 1, Vinle.

Gli italiani, in svantaggio di due reti dopo il primo tempo, hanno raggiunto il pareggio nella ripresa grazie a due segnature di Alberto Daris e di Rabanser, ma si sono poi fatti sopravvanzare nel terzo tempo, per un goal causato dal difettoso intervento di Vinle cui si è fatto cenno, e da un'altra rete in contropiede.

Dopo questa sconfitta, la qualificazione della squadra italiana per le Olimpiadi di Grenoble è stata rimessa in discussione. Sarebbe stato sufficiente un pareggio per l'ammissione ai Giochi del prossimo anno, e invece adesso si dovrà attendere il responso della partita di domani con l'Ungheria.

Calciatori juniores di quattro paesi

"Mini-azzurri" in campo a Torino

Di scena le rappresentative jugoslava, bulgara, austriaca e italiana

Domani si inizia a Torino il torneo quadrangolare di Pasqua che vedrà impegnate le rappresentative nazionali juniores di quattro paesi, Jugoslavia, Bulgaria, Austria e Italia. La «Coppa Città di Torino» raduna a Torino le squadre giovanili, con un mese di anticipo sul «Torneo Uefa», in programma quest'anno a Teheran, che costituisce il massimo traguardo nel settore giovanile.

Galluzzi, che da anni prepara la più giovane fra le formazioni nazionali italiane, ha radunato per gli ultimi allenamenti diciotto atleti e li utilizzerà nelle partite di Torino cercando di impostare fin d'ora una buona inquadratura da utilizzare nel torneo di maggio. Le ambizioni per le prossime partite sono piuttosto limitate, tanto più che per la eliminatoria l'Italia dovrà affrontare la Jugoslavia, che, a giudizio di Galluzzi, è la squadra più pericolosa fra quelle presenti a Torino. L'altro incontro vedrà di fronte bulgari e austriaci.

La probabile formazione del calciatori azzurri dovrebbe essere la seguente: Vecchi; Moco, Amicar; Marchetti, Turone, Zanibani; Causio, Palma, Albini, Doz, Achilli. Qualche dubbio permane circa l'utilizzazione del giovane juventino Causio che si è leggermente infortunato nell'incontro di allenamento disputato a Coverciano contro l'Empoli.

Roma-Flamengo: 2-1

La partita disputata ieri a San Francisco

San Francisco, venerdì sera.

La Roma ha battuto ieri il Flamengo brasiliano per 2-1 in una partita amichevole. Il primo tempo era terminato con la squadra giallorossa in vantaggio per uno a zero.

Le reti sono state segnate in questo ordine: nel primo tempo al 38' Peiró; nel secondo tempo al 6' Lessa del Flamengo e Harison al 30'.

La Roma ha giocato con: Piccaballa; Sirena, Sensibile; Carpanelli, Losi, Carpanesi; Colausig, Peiró, Enzo, Tamborini e Harison.

Il Trofeo Navigli

Nuoto internazionale da domani a Milano

MILANO, venerdì sera.

Domani avrà inizio a Milano, alla piscina Cozzi, la seconda edizione del «Trofeo Navigli», la manifestazione natatoria a carattere europeo che raduna quasi tutte le migliori nuotatrici continentali, oltre naturalmente alle italiane. Le uniche assenze, giustificate, fra le azzurre sono quelle della torinese Loredana Bolzo e della triestina Dapretto. Fra le straniere spiccano le campionesse europee Caron, Mandonnaud, Beumer e Pechstein, le primatiste mondiali Mitchell e Ludgrove e le primatiste europee Steinbach e Holletz.

La televisione trasmetterà in ripresa diretta la «due sere» natatoria milanese, secondo il seguente orario: domani ore 18.45, domenica ore 15.45.

Verso uno spareggio nel torneo femminile di basket

Lo scudetto tornerà al Fiat?

Lunedì ultima giornata di campionato - Le torinesi giocano una difficile partita a Milano contro lo Standa - Il Recoaro (che divide con il Fiat il primo posto in classifica) impegnato in trasferta a Brescia - Un doppio successo renderebbe necessario un appassionante turno supplementare

Emozioni finali in quantità nel campionato femminile di basket: alla vigilia dell'ultima giornata del torneo, che si disputerà a Pasquetta, due squadre sono in testa alla classifica a pari punti: il Recoaro di Vicenza, campione d'Italia, ed il C.S. Fiat. Si profila quindi la possibilità di uno spareggio fra le neatiste venete e quelle torinesi, che già si erano affrontate tre anni fa a Milano, in una occasione del tutto simile. Quella volta a prevalere furono le vicentine, allora inquadrate sotto la sigla di Portorico, e detronizzarono le torinesi che detenevano il titolo italiano da tre campionati.

Prima di arrivare, però, a questo possibile spareggio, Fiat e Recoaro dovranno superare l'ultimo ostacolo. Ambedue le squadre giocheranno in trasferta, le vicentine a Brescia contro il Peja, e le torinesi a Milano contro lo Standa. Delle due partite, la più interessante ed incerta è quella di Milano, in quanto a Brescia le vicentine si dovrebbero affermare piuttosto agevolmente. La Standa ha perso domenica scorsa proprio a Vicenza le sue ultime velleità di scudetto, avendo malamente sprecato all'inizio del girone di ritorno il suo vantaggio sulle rivali. Contro il Fiat, quindi lo Standa assumerà le vesti di vero e proprio arbitro dello scudetto. Una sua vittoria, infatti, consentirebbe alle vicentine di affermarsi senza bisogno di spareggio, mentre un successo delle torinesi rimanderebbe ogni decisione all'incontro supplementare.

La rivalità fra milanesi e torinesi è estremamente sentita, anche in campo cestistico, e proprio il Fiat ha un conto in sospeso avendo perso sul proprio campo l'incontro diretto del momento di maggior fulgore della squadra lombarda. «A Milano punteremo alla rivincita» afferma Silvana Grisetto, la migliore realizzatrice del quintetto torinese, — mentre il pronostico del trainer Pellegrini è più misurato: «Abbiamo già fatto un campionato superiore alle aspettative e potremo essere soddisfatti di arrivare, pur con una squadra ringiovanita, a disputare lo scudetto fino all'ultima giornata. A Milano ci giocheremo, comunque, soltanto la prima metà del titolo, perché l'altra ce la dovremmo conquistare nell'eventuale spareggio con il Recoaro».

Una fase di Fiat-Standa nel girone di andata: lunedì le torinesi cercheranno la rivincita

Il favore del pronostico spetta allo Standa, ed questo non ci sono dubbi e lo riconosce anche il d. t. Korwin che dice: «Son favorite le milanesi, sia chiaro, e questa previsione è pienamente giustificata. Però qualche probabilità l'abbiamo anche noi, che spariamo in un colpo pericoloso della nostre avversarie derivante dalla sconfitta subita domenica. Riuscire ad arrivare allo spareggio per il titolo sarebbe per noi già una grossa soddisfazione».

Da circa un mese, l'ex azzurra Giovanna Sesto, che due anni fa aveva chiuso la sua carriera agonistica, ha ripreso ad allenarsi con le altre cestiste del C. S. Fiat. Da questo fatto è nata la «voce» di una possibile utilizzazione della ex nazionale nelle prossime partite, più nell'eventuale spareggio con il Recoaro che non a Pasquetta a Milano. Una eventualità del genere non ha trovato però alcuna conferma ufficiale, anche se il d. t. Korwin non l'ha smentita completamente. L'impiego della Sesto, come ha dichiarato lo stesso dirigente del sodalizio torinese, porrebbe diversi problemi di non facile soluzione, considerata la lunga assenza della giocatrice, al trainer Pellegrini che dovrebbe mutare radicalmente l'impostazione della sua squadra.

Il problema Sesto è, tutto probabilmente, si porrà eventualmente in vista della partita con il Recoaro, e per ora tutta l'attenzione resta fissa all'incontro del prossimo lunedì a Milano. Per consentire ai tifosi di seguire la propria squadra, il C. S. Fiat ha organizzato, a prezzi popolarissimi, una carovana di pullman.

Paolo Patruno

GRUPPO GIORNALISTI

Dizionario del gioco del calcio

B — *Abbr. di Serie B*, gruppo di squadre che disputano un campionato di minore rilievo tecnico ma di vigore agonistico tale da generare invidia in non pochi allenatori della Serie A.
Fraseologia: *Sarai lo zoo in B. Il forte terzino proveniente dalla B. Drammatica lotta in serie B per assicurarsi la promozione.*
Serie B! - Serie B!: Formula ormai usata dalla folla per demolire psicologicamente una squadra avversaria che pratichi un gioco brutale e ostruzionistico.

BANDIERA — Drappo o striscione riproducente i colori sociali, talvolta inframezzato di scritte *(I tuoi fedelissimi)* o di simboli dei successi conseguiti (scudetti, coppe, stelle), che i tifosi agitano per manifestare la loro presenza e il loro giubilo. Un tempo, i sostenitori della squadra sconfitta arrotolavano la bandiera in segno di lutto; oggi la ostentano quanto i vincitori, non si sa bene se per un maturato criterio di dignità sportiva *(tutto è perduto fuorchè l'onore)* oppure per la deplorevole tendenza a non considerarsi mai battuti dall'avversario *(eh, se non ci mangiavamo due gol fatti...)*.

BANDIERINA — Piccola bandiera di colore giallo, posta ai quattro vertici del rettangolo di gioco, che nelle giornate infauste ha l'incredibile potere di sospingere oltre la linea del fallo laterale un pallone chiaramente destinato al corner.

BARCA — Andare in barca: Smarrire completamente il filo del gioco mettendosi in balia degli avversari.
Tirare i remi in barca: Indugiare ai rischi della prudenza dopo aver raggiunto un risultato positivo *(La squadra si è messa a difendere lo 0-0)*.
Fraseologia: *Nello ripiena i neroverdi lapanari sono andati in barca. La barca azzurra faceva acqua da tutte le parti.*

BARELLA — Lettuccio mobile destinato al trasporto dei giocatori contusi e non ancora impiegato in quello degli arbitri.

BARRICATA — Compatto sbarramento difensivo davanti alla porta, anche con tutti gli undici uomini della squadra e in modo che vi passi appena un soffio d'aria. La barricata prende aspetti orcici, risorgimentali, se suggerita dalla necessità di fermare un attacco in massa, ma di vile rinuncia se praticata per abitudine.
Fare la barricata: Cfr. la voce *catenaccio*.

BARRIERA — Schieramento di uomini, atto a impedire o a limitare i danni di un calcio di punizione nei pressi dell'area, che non rispetta mai la distanza regolamentare.

BATTAGLIA — Fase di gioco particolarmente accanita. Per mulinteso estensione, cara a certi «critici di calcio», lo «spirito» che dovrebbe animare ogni confronto calcistico: la partita è una battaglia.

(Continua)

Calcio dilettanti

Quattro «recuperi»

Il campionato dilettanti di prima categoria è sospeso per un turno per permettere lo svolgimento del «Torneo delle Regioni» in programma sabato e domenica ad Omegna e a Stresa. La Lega regionale ha però deciso di far disputare quattro gare di recupero e precisamente Villadossola-Santhià, Novese-Valenzana, Frassati-Cinzano e Sola-Carassone. Si giocano anche due partite del «trofeo Berra»: Chieri-Albese e Fiamenga Volvera-Pro Susa.

Per Voi e per i vostri regali
Clapero
vi suggerisce
Orologeria Gioielleria Argenteria CLAPERO
Corso Vitt. Emanuele 58 - Telefono 51.00.09
L'INGRESSO AI SALONI D'ESPOSIZIONE E' LIBERO

Servizio posate in argento
pezzi 185 L. 375.000
pezzi 77 L. 185.000
Cucchiaini da caffè in argento
pezzi 6 L. 4.300
pezzi 12 L. 8.500
Forbice in argento per uva L. 4.500

Oliera in argento cesellato e cristallo Boemia
6 pezzi L. 110.000
Thermos da tavolo in argento L. 48.000
Scaldavivande in argento L. 53.000
Senapiera impero in argento L. 15.000

ANNUNCI ECONOMICI

OFFERTE LAVORO
L. 200 per parola

(Continua da pag. 15)

PETTINATRICE cerca abilissima (o) veramente Via Gioberti 65 tel. 588-406.

PETTINATRICE con locale offre lavoro ad estetista. Telefono 399-621.

PICCOLA famiglia cerca domestica disposta villeggiatura. Tel. 392-564.

PORTINAI mezza età cerca. Telefonare 672-338. A28945

PORTINAIA coniugata cercasi cuoca signorile zona piazza Statuto. Telefonare 745-412 ore ufficio. A28512

RADIALISTI 1ª e 2ª categoria cercasi. Presentarsi Sisme, v. Cigna 114.

RAGAZZO apprendista per macchine duplicatrici cercasi da società commerciale. Manoscrivere referenze filiale studio. Scrivere a «Pubblicità Stampa 3031 — Torino».

REGALIAMO mestiere procuriamo lavoro maglieria ai clienti. Guarnero, Monte Pietà 16. 0439

RISTORANTE cerca aiuto cameriere. Telefonare 545-078. A30328

ROSSO & C., Grugliasco, ricerca apprendisti: elettromeccanico lobbista-tornitori; saldatori; verniciatori; aiutisti E; meccanici revisione macchine utensili, macchina da legno. Telefonare 765-272. 1001

SABBIATORI, capo cantiere, con esperienza sabbiature, verniciature, smalti antiruggine, cercansi. Inviare curriculum e pretese al «Pubblicità Stampa 3107 — Torino».

SALA danze cerca batista e maschera urgo. Telefonare 354-162.

SARTA cerca apprendista. Telefonare 501-525. A29459

SERIA impresa edile cerca grafia pratico lari, telef. 276-783 mattina.

SIGNORINA cerca giovane signorina-signorina per piccoli lavori trattamento alle bari. Scrivere «Pubblicità Stampa 7090 — Torino».

STABILIMENTO meccanico Orbassano cerca giovane tornitore 1° o 2ª categoria per mansione operatore macchine automatiche modernissime. Scrivere: «Pubblicità Stampa 438 — Torino». 50

STAMPISTA per tranciatoriparazione officina elettromeccanica zona Lucento Venaria Madonna di Campagna. Scrivere «Pubblicità Stampa 7219 — Torino». A30250

STIPENDIO e provvigione propagandista biancheria abiti cercasi. Telefonare 757-351 dalle 8 alle 9 mattino. A28748

STIRATRICE tintoria cercasi. Telefonare 774-546. A28108

STUDIO dentistico cerca igienista. Telefonare al 895-421 A28042

TINTORIA zona S. Rita cerca stiratrice lingerie e apprendista. Telefonare 364-543. A27935

TIPOGRAFIA assume: Apprendisti, Compositori, Monotipisti, allievo Correttore, Linotipista. Tel. 774-948.

TIPOGRAFIA cerca ragazza quindicenne lavori facili e compositore ore libere scomposizioni. Telef. 651-384 ore 12-14. A28930

TORNITORE limatore (registratore) tutti metalli cercasi. Tel. 773-655.

TORNITORI cercasi. Off. Schiavano Giuseppe, via Torino 35 - Torino. Telefono 331-804. A31968

TORNITORI 1. II CATEGORIA PRATICI ATTREZZATURE CERCASI. TELEFONARE 560-252. A31418

YUGISTA massimo 35anno con patente pratica saldatura elettrica volenteroso per praticarsi lavoratori cercasi. Scrivere a Pubblicità Stampa 3069 — Torino». A28284

TUTTOFARE volonterosa, seria, senza pretendibilmente fissa, astata mare, cercasi subito, casa signorile tutti elettrodomestici, zona Miralfiori. Trattamento famigliare. Ottimo stipendio. Telefonare 337-507.

TUTTOFARE capace referenziata cercasi per consigli soli. Tel. 652-603.

TUTTOFARE dalle 8 alle 11 cercasi Sonia Rita. Telefonare 328-631.

TUTTOFARE fissa, cercasi anche prima servizio. Telefonare 537-682.

TUTTOFARE fissa, pratica cucina, stire, cerca piccola famiglia. Ottimo stipendio. Telefonare 345-097.

TUTTOFARE referenziata cerca lavori leggeri, secondo aiuto, 3 ore mattina. Corso Svizzera. Telefonare 768-998.

URGE aiuto o apprendista pettinatrice 15-18 anni. Telef. 295-106. 79.000 mensili cercasi elementi femminili: Gioia, S. Quintino 4.

PIAZZISTI, RAPPR.
L. 200 per parola

A primaria organizzazione internazionale interessano giovani elementi dotati spiccata personalità, seri, volonterosi, esperti vendita articoli largo consumo. Residenza provincia piemontese. Breve curriculum a «Pubblicità Stampa 357 — Torino». 22085

A zona ditta offresi recapito intestatino Torino, prestazioni inerenti. Telefonare 560-641. A28665

ABBINAMENTO redditizio offresi introduttori cinema bar ritrovi. Rent.A.Fiori, via Urbino 15, Torino.

ABBINASI ed introducito presso vetrerie rappresentanze sale per argentature. Scrivere: Pubblimon casella 111 Padova. 22119

AG abili introdotti negozi industrie Torino provincia offresi articolo di vasto consumo. Telef. 213-546.

**AFFERMATA FABBRICA VERNICI AFFIDEREBBE CURA PROPRIA CLIENTELA IN SETTORE TORINO E PROVINCIA ED COMPITO SVILUPPO VENDITE A CAPACE VENDITORE. STIPENDIO AUT PROVVIGIONE. INDISPENSABILE PATENTE AUTO. SCRIVERE: «PUBBLICITA' STAMPA 7155 — TORINO». A29484

APERTISSIMO dottore commercio 37enne ottimo tratto assumerebbe rappresentanze. Scrivere a «Pubblicità Stampa 367 — Torino».

ASSUMIAMO per nostra consociata francese Menton (Francia) abilissimi piazzisti, personalità, iniziativa, volonterosi, perfetta francese, possibilmente patente guida, per vendita nuovi prodotti chimici (additivi per nafta). Interessanti particolarmente senatori, ospedali, industrie. Forte provvigione. Non presentarsi non avendo i requisiti richiesti. Scrivere: Bilone Pubblicità 21 Z, Sanremo.

ASSUMONSI abili venditori desiderosi affermarsi definitivamente in serie industria prodotti largo consumo. Dettagliare a «Pubblicità Stampa 424 — Torino». 22260

AZIENDA importanza internazionale articoli largo consumo assume abili venditori esperti lavoro interamente capillare. Condizioni veramente ottime. Patente, referenze a «Pubblicità Stampa 423 — Torino». 22261

CERCASI rappresentante già operante settore cancelleria attrezzature per ufficio per affiancare vendita rotoli telex ai perforatori macchine contabili ad uffici ed industria Torino. Scrivere Rotiba, Sistori 16, Milano. 32115

DEPOSITARIO industria conserviera (stabilimento pastificio cerca piazzisti) Torino, rappresentanti vallate piemontesi veramente introdotti stimmolo provvigione. Si richiede clientela documentabile. Scrivere: «Pubblicità Stampa 3058 — Torino».

DEPOSITO Torino, pastificio importanza nazionale, assume per Torino e province piemontesi piazzisti introduttissimi. Fisso, provvigioni. Telefonare 687-495. A30035

DISPONENDO locale medio auto prenderei considerazione deposito consegna, rappresentanza. Telefonare 880-375. A28571

DISTRIBUTORE liuri introdotto cercasi da subire per vendita romanzo buon guadagno. Telef. 273-416.

ESPORTATORE ricambi autoveicoli 32enne desidera trattare serie ditte possibilità rappresentanza, disposto viaggiare estero. Scrivere: «Pubblicità Stampa 7002 — Torino».

**FABBRICA APPARECCHIATURE ELETTRICHE CERCA RAPPRESENTANTI INTRODOTTI INSTALLATORI E IMPRESE EDILI. SCRIVERE: «PUBBLICITA' STAMPA 215 — MILANO». 22118

FABBRICANTE foulards seta cerca rappresentante introdotto vendita negozi Piemonte. Scrivere: «Pubblicità S.anna 1071 — Torino».

FILIALE Piemonte di importante società internazionale cerca venditore proselito televisori ed elettrodomestici per Cuneo e provincia. Stipendio provvigioni premi al rimborso spese. Scrivere: «Pubblicità Stampa 7122 — Torino». A29009

GIOVANE militesente esperienza vendita farmaceutica cerca rappresentanza articoli sanitari. Scrivere: «Pubblicità Stampa 3111 — Torino».

GIOVANE 22enne disponendo ore libere offresi come viaggiatore. Telefonare 255-427. A27593

IMPORTANTE azienda cartaria assume piazzista già introdotto consumatori cartoni e cartoncini. Cartiera Paudice, tel. 883-627.

IMPORTANTE Casa Editrice cerca produttori per vendita rateali provincia, ottimi guadagni, possibilità inquadramento. Presentarsi ore ufficio via Don Bosino 11, Venaria.

IMPORTANTE ditta svizzera di prodotti chimici cercasi per Torino e periferia depositario (indipendente solo, importante beneficio certo. Per trattare Fr. Sv. 10.000. Scrivere: Casella Postale 5, 1211 Ginevra 21. 22146

**INDUSTRIA CERCA RAPPRESENTANTI INTRODOTTI TABACCHERIE ARTICOLO BUON MARGINE. SCRIVERE: «PUBBLICITA' STAMPA 214 — MILANO». 22119

**INDUSTRIA SERRAMENTI LEGNO IMPORTANZA EUROPEA CERCA AGENTE A PROVVIGIONE COMPETENTE ED INTRODOTTISSIMO SETTORE PER ALESSANDRIA, ASTI, NOVARA, VERCELLI. SCRIVERE ZANOTTE CASELLA POSTALE 206 PORDENONE. 22103

INTRODOTTI alimentari offresi possibilità 150-200.000 mensili. Telefonare 724-953. A30549

INTRODOTTISSIMO clientela grossista cerca industria cioccolato zona Piemonte. Scrivere: «Pubblicità Stampa 3068 — Torino».

MEDIA industria farmaceutica cerca propagandisti e provvigione per Torino e provincia per specialità ottimamente consolidate presso classe medica. Scrivere: «Pubblicità Stampa 3045 — Torino». A28533

NOTA ditta prodotti largo consumo assume rappresentanti zona Aosta-Torino provincia, oltre stipendio provvigioni. Scrivere: Publiman, Casella 167/A, Biella. 22227

PIAZZISTA combustibili liquidi conoscenza zona Torino-Susa offresi. Scrivere: «Pubblicità Stampa 7087 — Torino». A29003

PRIMARIA industria materassi e molle cerca per zone Piemonte Liguria rappresentanti referenziati con auto, max 35anni, presenza, esperienza, minimo garantito 300.000 mensili. Scrivere: «Pubblicità Stampa 7109 — Torino». A28951

PRODUTTORI autopropria assumiamo abbiniamo ogni settore, fisso ed provvigione. Specificare precedenti. Scrivere: «Pubblicità Stampa 7102 — Torino». A28778

RAPPRESENTANTE elettrodomestici cerca elemento giovane per vendita prodotti largo consumo. Richiedesi patente ed esperienza ramo. Telefonare 284-757. A28303

RAPPRESENTANTE offresi buona ditta di Torino articoli idraulica sanitaria a diversi stipendio più provvigione. Scrivere: «Pubblicità Stampa 7065 — Torino». A29398

RAPPRESENTANTI bene introdotti colorifici impresa verniciature carrozzerie cercansi. Casella 364 M. Sip, Milano. 22068

RAVIO televisione piccoli elettrodomestici cercasi viaggiatori provincia Piemonte. Scrivere: «Pubblicità Stampa 3177 — Torino». A30360

RESINE termoindurenti da stampaggio cercasi tecnico preferibilmente conoscitore per vendita Piemonte. Casella 383 M Sip Milano.

SOCIETA' commerciale cerca rappresentante espositore Fiera Milano introduttissimo ramo caffè per vendita nuovi macchinario industriali. Telefonare 799-573. A30862

TRENTADUENNE introdotto alberghi bar commercialisti rappresenterebbe primaria Casa alimentari bevande per importa - Savona. Esamina anche lavoro ispettivo Liguria - Piemonte. Scrivere: «Pubblicità Stampa 1074 — Torino». A29833

ZONE libere Piemonte affidasi, elementi seri, articolo moderno, grande consumo. Scrivere a Pubblicità Stampa 3100 — Torino».

150.000 mensili minimo garantito, importante industria italo-americana abbiglia autoadesive cerca abile produttore indispensabile esperienza zona. Casella 380 M, Sip, Milano.

300.000 mensili e possibilità successivi miglioramenti affidansi ad abili simi venditori provenienti ramo cera, detersivi, insetticidi. Auto - preferibile residente in Torino o provincia. Inviare curriculum manoscritto a G. Carrone e C., Cso Pio, strada Casalotto 132, Torino. A28085

SMARRIMENTI
L. 200 per parola

FEMMINA 5 mesi tipo lesi smarrita zona Nosseno. Tel. 904-153.

PORTAFOGLI contraddito, grenata, smarrito 13 corrente 19,15 edicola corso Vittorio Emanuele angolo Lagrange, prego restituire 22 bollette Marchelli, corso Rosselli 95, Assicurasi lauto compenso, massima riservatezza. A29401

INFORMAZIONI
L. 200 per parola

A.A.A. MAURIZIO Emme accetta ogni imbecillità documentando. Indagini grametriposonali private, commerciali. Industriali. Apparecchiature scientifiche. Riservatezza garantita. Pio V 20, tel. 882-110, 852-678, 882-182.

A.A. DETECTIVE «Trotar» Controlli infedeltà. Informazioni private, premaritali riservatissime. Nizza 102 - telefoni 632-146 - 630-710.

A. ARIT - Controllo infedeltà, indagini premaritali, ricerche ovunque. Corso Re Umberto 84, telefoni 599-034, 589-910. 045

ABBIATE presente istituto quarantennale informazioni private premaritali accertamenti, Petrarali, telef. 576-109. Accademia Albertina 1.

ACCERTAMENTI indagini fedelta ricerche. S. Francesco da Paola 40, Rocmondial, tel. 531-161.

CITTADINI dell'ordine dal 1870, Andrea Doria 9, telefoni 541-100, 531-545, 536-874, indagini premaritali, private, commerciali, controlli. 0589

INFORMITALIA informazioni commerciali private indagini, controlli infedeltà. Corso Vittorio Emanuele 107, Telefonare 511-024. 21580

MAIORPOL detectives, Garibaldi 5 (piazza Castello), tel. 512-266, indagini, accertamenti, investigazioni private, prematrimoniali, infedeltà. Documentazioni fotocinematografiche. Servizio Italia - estero.

IGIENE E TERAPIA
L. 200 per parola

ABILISSIME massaggiatrici estetici curativi relax sauna viso pedicure. Telefonare 512-366. 0148

ARIANNA massaggiatrice estetico-curativa, cellulite dimagranti garantiti viso sauna relax. Tel. 587-093.

MASSAGGIATRICE esperta dimagranti. Telefonare 538-705. A29226

MASSAGGIATRICE esperta, dimagranti, relax, circolatori, cellite. Telefonare 794-386. A31083

MODERNISSIMA massaggiatrice sportivi curativi dimagranti relax abbronzature manicure. Telef. 633-579.

SIGNORE massaggiatrice estetista, callista, pedicure diplomate. Servizio domicilio. Telefonare 756-592.

AUTOMOBILI
L. 200 per parola

A.A.A.A.A.A.A. LINCAR Automobili Torino, corso Principe Oddone 68, telefono 486-213 vicino stazione Dora. Una grande città. Imponente esposizione compera usatissimamente pagando massimo da dipendenti e privati, vende permute vantaggiosissime, rateizzazioni, garanzia 5 mesi. Accordasi in Vostra preferenza. (Anche festivi). 0618

A.A.A.A.A. ARCIOCCASIONS piazza Adriano 11, Fiavia coupé, Fulvia germanio, Flavia coupé 1800, berlina, Flaminia coupé, 1500 spider, 1500, 850, 600, Giulia GT, Giulietta TI, Bianchina spider, BMW, aperte lussi. Telef. 774-490 - 774-551.

A.A.A.A. DITTA Autodestefani compera, Autodestefani vende, Autodestefani permuta. Autodestefani valutazione, Autodestefani garantisce 6 mesi. Autodestefani prezzi controllatissimi. Autodestefani organizzazione. Autodestefani sicurezza, Autodestefani grandissima compra-vendita (anche festivi), corso Grosseto 55, attenzione vicino corso Vercelli. Telefono 293-992. 0618

A.A. AUTONOLEGGI senza anziantà patenti. Torricelli 4, tel. 501-051.

A. ACQUISTIAMO contanti autoveicoli furgoni camioncini, vendiamo senza anticipo visitateci. Vigone 44.

MANCIA riportando portachiavi d'oro smarrito passaporti via Roma, Telefonare 243-004. A30136

A. ARCIOCCASIONISSIME anche senza anticipo vendiamo 500, 600, 850, 1300, 1500, Vigone 44.

A. AUTOCCASIONI rateizzazione Simca 1500, Arabia, Taunus 12 M, A40 S combinata, Volkswagen 1200, corso Belgio 179. 0153

A. AUTOCCASIONISSIMA IM3, 2000 Alfa, Giulia TI, sprint, Mercedes 220 SE, Giulietta TI, Appia II serie, 3300 Fiat, 1500, 1300, 1100, 850, 600, 500, Volkswagen, Dauphine, Simca 1000. Corso G. Agnelli 72, tel. 322-493 - 306-957.

A.A. AUTOCCASIONE: 500, 600, 1100, Giulietta TI, Dauphine, lunghe rateazioni, Via Sacrgio 37 angolo Chieso Salute. 0995

A.A. AUTOFRANCIA, corso Francia 343, minimi anticipi vendiamo permutiamo garantite 1100, 500, 600 da 160.000 a 450.000. (Aperto festivi).

A.A. AUTOMARAFIORI vendiamo permutiamo garantendo 10.000 al mese 500, 600, 1100, 1500, 2300, Bianchina, Appia, Appia, Zagato, R 4, Dauphine, Giulietta, Giulia, Volkswagen da 80.000 a 420.000, Corso Cosenza 22 angolo corso Agnelli 119.

A.A.A.A.A. ARCIOCCASIONS piazza Adriano 11, Flavia coupé, Fulvia germanio, Flavia coupé 1800, berlina, Flaminia coupé, 1500 spider, 1500, 850, 600, Giulia GT, Giulietta TI, Bianchina spider, BMW, aperte lussi. Telef. 774-490 - 774-551.

A.A.A.A. DITTA Autodestefani compera, Autodestefani vende, Autodestefani permuta. Autodestefani valutazione, Autodestefani garantisce 6 mesi. Autodestefani prezzi controllatissimi. Autodestefani organizzazione. Autodestefani sicurezza, Autodestefani grandissima compra-vendita (anche festivi), corso Grosseto 55, attenzione vicino corso Vercelli. Telefono 293-992. 0618

A. ARCIOCCASIONISSIME Fulvia Flavia Coupé Appia ogni tipo vendiamo permutiamo rateizziamo, Vigone 44. 0593

A. ARCIOCCASIONISSIME Giulia ogni tipo Giulia GT Sprint Spider diversa Giulietta vendiamo permutiamo. Vigone 44. 0593

A. ARCIOCCASIONISSIME senza anticipo vendiamo 500 600 850 1300, lunghe rateazioni, visitateci, Vigone 44. 0593

A. ARCIOCCASIONISSIME vendiamo NSU Opel Simca Volkswagenwerk Fiat Lancia Alfa Romeo. Rateizziamo visitateci, Vigone 44. 0593

A. AUTOCCASIONI Ottima vettura NSU franco a disco NSU 5 posti NSU collaudatissima veloce elegante NSU basso consumo NSU provatela Farrucci 80 Vigone 44 NSU vendita senza cambiali anche senza anticipo NSU Prinz Stiluxe.

A.A.A. OCCASIONISSIMA IM3, 2000 Alfa, Giulia TI, sprint, Mercedes 220 SE, Giulietta TI, Appia II serie, 3300 Fiat, 1500, 1300, 1100, 850, 600, 500, Volkswagen, Dauphine, Simca 1000. Corso G. Agnelli 72, tel. 322-493 - 306-957.

A.A. AUTOCCASIONE: 500, 600, 1100, Giulietta TI, Dauphine, lunghe rateazioni, visitateci, Via Sacrgio 37 angolo Chieso Salute. 0995

A.A. AUTOFRANCIA, corso Francia 343, minimi anticipi vendiamo permutiamo garantite 1100, 500, 600 da 160.000 a 450.000. (Aperto festivi).

A.A. AUTOMARAFIORI vendiamo permutiamo garantendo 10.000 al mese 500, 600, 1100, 1500, 2300, Bianchina, Appia, Appia, Zagato, R 4, Dauphine, Giulietta, Giulia, Volkswagen da 80.000 a 420.000, Corso Cosenza 22 angolo corso Agnelli 119.

A.A. VENITE via Borgaro 108, vendiamo permutiamo 500, 600, 1100, 1300, BMW 700, Giulietta, Dauphine, multipla. 070

A. A privato signora vende 750 '62 bellissima. Telefonare 500-033.

A. ARCIOCCASIONISSIME Fulvia Flavia Coupé Appia ogni tipo vendiamo permutiamo rateizziamo, Vigone 44. 0593

A. ARCIOCCASIONISSIME Giulia ogni tipo Giulia GT Sprint Spider diversa Giulietta vendiamo permutiamo. Vigone 44. 0593

A. ARCIOCCASIONISSIME senza anticipo vendiamo 500 600 850 1300, lunghe rateazioni, visitateci, Vigone 44. 0593

A. ARCIOCCASIONISSIME vendiamo NSU Opel Simca Volkswagenwerk Fiat Lancia Alfa Romeo. Rateizziamo visitateci, Vigone 44. 0593

A. AUTOCCASIONI rateizzazione Simca 1500, Arabia, Taunus 12 M, A40 S combinata, Volkswagen 1200, corso Belgio 179. 0153

A. AUTOCCASIONI rateizzazione Simca 1500, Arabia, Taunus 12 M, A40 S combinata, Volkswagen 1200, corso Belgio 179. 0153

A. AUTOLEGGI vetture da 1300 giornaliere Corso Dante 48. Telefono 694-714. 0792

A. AUTOSALONE, Fiat garantite, 500, 600, 1100 special, 1300, 1500 C, 850 coupé. Corso Belgio 179.

A. AUTOSALONE Lancia, lunghe rateazioni, Flavia 1500 coupé e berlina, Appia 3ª - 2ª, Corso Belgio 179.

A. AUTOSOVVENZIONI concediamo in giornata, nuova direzione, tariffe ridotte. Finestre corso Francia 15, telef. 760-202 - 779-826.

A. BIANCHINA panoramica, 500 F giardiniera, 500 D, 600, Madame Cristine 93. 0655

A. DAF completamente automatica, vera occasione, vendesi. Madama Cristine 93. 0655

A. PREZZI eccezionali, occasioni vetture nuove ed usate. Salvazo 52, telefono 00-632. 0726

A. VENDIAMO senza anticipo qualunque auto italiana o straniera. Vigone 44. 0593

A privato dipendente vende 850 Fiat mesi nove. Telefonare 723-290.

A senza anticipo vendiamo qualunque auto Fiat, Lancia, Alfa Romeo. Vigone 44. 0593

A 50.000 100.000 120.000 Vendiamo 500 600 1100 Appia Giulietta giardinette. Cso Ferrucci 80.

A 100.000 abbiamo 500, 600, 1100 rateizzazione garantita. Corso Rosselli 11. 0153

ACQUISTIAMO autovetture vendiamo rateizzando corso Siracusa 158 ang. corso Orbassano. 21401

ACQUISTO contanti vetture dipendenti, valutazione massima. Via Nizza 50. 0832

AL prezzo di una normale utilitaria potete disporre di una vettura elegante, confortevole robusta e accasionalmente sicura. Scegliete la Vostra Opel Rekord in un vasto assortimento di modelli usati in perfette condizioni. Con minimo anticipo e comodo rateazioni VI assicurate il possesso immediato di una vettura di classe delle ottime prestazioni. Sale corso Giulio Cesare 202. Telefono 269-758. 0708

ALFA Romeo Commissionaria Cottino, Febra 10, vasto assortimento Giulietta, Giulia cloché, super, G.T., 600, 1300 S, 2300 S coupé, Fiavia spider. 030

ALLA Cisal pagate soltanto la vettura e l'autovettura è vostra: Andrea Doria 13, Raffaello 3, angolo Nizza.

ALLA Sole corso G. Cesare 202, telefono 265-756, disponibile vasto assortimento auto usate: Fiat 500 61, Fiat 600 64, Fiat 850 65, Fiat 1100, Fiat 1300 61-63, Fiat 2300 62, Flavia 62, Flavia coupé 62, Giulietta 61-62, Giulia 64, Volkswagen 1200 62-63, Peugeot 404 63-64-64 iniezione, AMI 6 64, Cortina 62, Taunus 12 M TS 64, IM3 64; Jaguar 3,4 58 e diversi altri tipi con minimo anticipo e lunga rateazioni.

ANGLIA motore bella meccanicamente ottima 1961 vendo cambio. Telefonare 654-041. A29354

ARCIOCCASIONISSIMA 1100T2 furgone, 1100T2 cabinato, corso G. Agnelli 22. Telef. 366-897.

APPIA ottima grigio scuro vendo cambio rateizzo. Tel. 654-041.

ASSICURIAMO rateizzando 500 28.700; 600 32.400; 1100 42.000. Visitateci Nizza 88. Tel. 655-087.

AUSTIN A/40 perfettissima anno 1962 vendo. Autorimessa Pio V, 33.

AUTOCARRI 650 lungo, 650 corto 10 mesi semiusovi. Super Vespa gru idraulica 20 quintali, vendo. Telefonare 890-826. A30079

AUTOMOBILI prestigiose, prezzi inferessanti, sistemi assolutamente nuovi. Eccezionali sconti ai primi 200 clienti. Feriali fino alle 22. Automarkets, corso Principe Eugenio 11. 0911

AUTONOLEGGI auto Giacosa tariffe da lire 400 ogni 24 ore più lire 18 al Km, non richiesti minimo chilometraggio, anzianità patente o limiti età. Telefonare 887-514.

AUTONOLEGGI autovetture da lire 1000 giornaliere. Duchesse Jolanda 34, telefono 773-985. 0879

AUTONOLEGGIO «Moderna» nuova 1300, 1100 D, 850, 600 D, 500 D. Telefonare 276-931. 0767

AUTOSALONE Siracusa 158 vasto assortimento Fiat Lancia Alfa Volkswagen BMW Simca Anglia familiari, facilitazioni. 0137

AUTOSALONE Strada Antica Grugliasco 305, tel. 310-304. Prove dimostrazioni Innocenti Austin, occasioni 500, 750, 1100, Renault 4R, Isuzu 1000, Giulietta Dauphine.

BALLARE' Automobili, Agnelli 38, tel. 366-811. Autovetture nuovi, usati, scoperti, permuta, rateazioni.

BERLINA 500 perfetta condizioni 200.000 vendesi rateando, via Galluppi 5.

BERLINA 600 anno 1961 ottima condizioni 180.000 vendesi rateando, via Galluppi 5. 0765

BERLINA 600 anno 1962 ottima condizioni 200.000 vendesi rateando, via Galluppi 5. 0765

BIANCHINA cabriolet bellissima seminuova unico proprietario vendo, cambio, Telefonare 654-041.

BONO - Chivasso 911-423, vende 545 carro ribaltabile 1960, ottime condizioni. 1001

CAUSA decesso privato vende privato Volkswagen 1300 nuova. Telefonare 725-159 ore pasti.

CAVALLERI, Commissionaria Fiat Seve, vasto assortimento usato, tutti i tipi Fiat, R4L, R5, Ford Capri, Ami 6, Opel Rekord, NSU, BMW, Volkswagen, Aranda, Hermid, Flavia, Flaminia coupé, Appia, Giulietta, I M3, Corso Turati 39. 0171

CENCO letuccio Fiat spider 1300 Telefonare 752-810. A28119

**CISAL ORGANIZZAZIONE VENDITA RATEALE SENZA ANTICIPO, VIA ANDREA DORIA 13, CORSO RAFFAELLO 3. 0374

CITROEN ID - DS 19 controllo 1967 vetture revisionate garantite in tutte Italia con fattore di garanzia. Tagliandi. A partire da 750.000, permuta, rateazioni. Citroen, via Zumaglia 29 (piazza Rivoli). 0912

COME nuova vendo Fiat 750 Gino via Piave 17 Torino. A29437

COMPERIAMO contanti qualsiasi autovettura, vendiamo rateizzando, permutiamo. Anche festivi. Corso Cantle 131. 0100

COMPERIAMO contanti qualsiasi autovettura, vendiamo permutando rateizzando. Calvo, corso Turati 38.

COMPERIAMO vendiamo facilissimo autosalone corso Siracusa 158 ang. corso Orbassano. 21401

COMPERO contanti vetture sinistrate pagando massimo in contanti. Telefonare 652-004. 0832

COMPERO contanti qualunque tipo camioncini, furgoni, valutando massimo. Via Nizza 50. 0832

COMPERO qualunque vettura contanti valutazione massima. Via Nizza 50.

COMPERO vetture dipendenti pagamento contanti al massimo. Via Nizza 50. 0832

COMPRIAMO contanti qualunque autovettura furgone camioncini vendiamo rateizziamo. Vigone 44.

COMPRO autovetture pagamento contanti massima valutazione. Ferraro, corso Grosseto 225. A29571

COMPRO da privato giardiniera o 600 60-63. Tel. 622-030.

CONFRONTATE! Solo alla Cisal potete acquistare veramente senza anticipo. Andrea Doria 13, Raffaello 3 angolo Nizza. 071

CONTANTI vendo NSU 500 420.000 rateabili. Telefonare 622-401.

CONTI, Saluzzo 118, Giulia GT seminuova, Flaminia Touring 2800, Renault 4 L, Fulvia 2 C, Fiat 1500, 600, Innocenti IM 3 seminuove.

COUPE Flaminia Farina bellissima perfetta vendo cambio rateizza. Telefonare 654-041. A28356

COUPE' NSU 285.000 1100 SB 165 mila, 500 130.000 facilitazioni. Telefonare 879-079. A29140

COUPE' 1300 anno 1962 ottima condizioni vendesi rateando, via Galluppi 5. 0765

DA noi acquisterete macchine d'occasione che tutti considereranno nuove, modernissimi rivoluzionari sistemi di vendita. Eccezionali sconti ai primi 200 clienti. Feriali fino alle 22. Automarkets, corso Principe Eugenio 11.

DAF automatica, smeraldo, perfetta, privato vende, vera occasione. Telefonare 500-934. A27888

DIPENDENTE vende 500 mesi di stanza ottimo stato. Telef. 755-519.

DIPENDENTI ASSISTITA AUTOMOBILISTICA TORINESE VENDONO AUTOVETTURE SEMESTRALI OTTIME, SELEZIONATE, TRAMITE SCOFIT, CORSO DUCA ABRUZZI 6 BIS. GARANZIA, PERMUTE, RATEAZIONI. 0896

DORIA 13, senza anticipo, comoda rate, un'autovetture per voi. Cisal.

FAMILIARE 850, 12 mesi come nuova vendo permuto, Tel. 358-165.

FAMILIARE 1100 occasione 180.000 vendesi rateando, via Galluppi 5.

FERRARI gran turismo, carrozzeria speciale pariettissimo, privato vende. Tel. 500-934. A27890

FIAT 124 beige km. 6000 controllabili mesi 18 vendesi. Telef. 391-333.

FIAT 500 D bianca 1963 unico proprietario privatamente vendo. Telefonare 383-101. A28402

FIAT 1100 D, perfette condizioni 300.000 vendesi rateando, via Galluppi 5. 0765

FIAT 1300 '62 bellissima autista pelle vendo cambio. Telef. 654-041.

FIAT 1500 anno 1962 410.000 vendesi rateando via Galluppi 5.

FLAMINIA coupé seminuova privata vende 600.000 visibile Marino, Galileri 35. A28810

FLAVIA 1.8 iniezione '66 unico proprietario vendesi. Telef. 756-262.

FRA 5000 veicoli venduti ogni anno la Vostra autocasione. Eccezionali sconti ai primi 200 clienti. Feriali fino alle 22. Automarkets, corso Principe Eugenio 11. 0911

FLAMINIA coupé Farina 2500 bianca interno pelle nera 25.000 km reali. Flavia 1500 '61 immatric. gas. Appia III '62 vendo vera occasione. Telefonare 331-581. 01030

FULVIA coupé 6 mesi verde astrade vende dipendente. Telef. 343-473.

FULVIA line 1964 Tordivelle pochi chilometri vendo cambio. Telefonare 654-041. A27687

FULVIA 2 C semestrale vende dipendente. Telefono 338-521 ore pasti. A28744

GIARDINIERA 500 anno 1964 unico proprietario privatamente vendo. Telefonare 363-101. A30260

GIULIETTA SS 1300 rossa come nuova, agevolando. Corso Cenisio 8.

GRANDIOSO! Ogni tipo, marca, cilindrata nel più vasto assortimento di Torino, Nuovi sistemi di vendita, pagamento assicurazione compresa. Eccezionali sconti ai primi 200 clienti. Feriali fino alle 22. Automarkets, corso Principe Eugenio 11.

NIENTE anticipo. Pagate soltanto la vettura per l'autovettura che desiderate. Cisal, Andrea Doria 13, Raffaello 3 angolo Nizza. 071

OCCASIONE Romeo con cella frigorifera a 1400 ottima. Tel. 732-860.

OCCASIONE vendesi roulotte Elna come nuova. Telefonare 293-582.

OCCASIONISSIME 50.000, 70.000, 90.000, 110.000 vendiamo Daupbine Giulietta Simca 1000 500 600 1100 Appia. Corso Ferrucci 80.

(Continua a pag. 18)

ullallà... è già Pasqua!

ALEMAGNA

Pasqua è la ricorrenza che tradizionalmente si festeggia con la colomba e l'uovo Alemagna.

E la CONFEZIONE SPECIALE "colomba + uovo" rende ancor più gioiosa la vostra Pasqua.

ZUCCA

il rabarbaro è sempre gradevole

* come aperitivo
* caldo come digestivo
* con acqua come dissetante

per questo è più di un aperitivo!

ULTIME NOTIZIE

Sono i fortunati del Toto?

Domenico Vitucci e Pasquale Cassano che, secondo indiscrezioni non ancora confermate, avrebbero realizzato a Bari uno dei «tredici» della scorsa domenica, vincendo 167 milioni

Quotazioni nelle Borse

Leggero miglioramento su tutto l'arco azionario

(Segue dalla 1ª pagina)

488; Liquigas 183; Magneti M. 940; Manif. Tosi 2430, Marzotto 3055; Mediobanca 63.780; Metalli 3080; Mira Lanza 31.800; Mittel 3300; Mondadori priv. 3077; Montedison 1160; Monteponi 325; Motta 7320; Nebiolo 580; Nord Milano 1060; Olcese 415; Olivetti ord. 2710; Olivetti priv. 2862; Orobia 2012; Pibigas 96; Pirelli e C. 3464; Pirelli Spa 3270; Pozzi ord. 148; Pozzi priv. 280; Ras 33.500; Rinascente 305; Rinascente priv. 290; Risanamento 5430; Romana Zucch. ord. 187; Romana Zucch. pr. 257; Rossari 14.250; Rotondi 34.800; Rumianca 1615; Safep 60; Saffa 4540; S. E. Bardi 3775.

Sgra 1578; Siele 8310; Silos 2525; Sip 2578; Sme 2330; Stampati 2650; Stet 2745; Sviluppo 1836; Tecnomasio 1165; Terni 270; Trafilerie 528,50; Un. Manifat. 21.000; Viscosa 3880; Viscosa priv. 2860; Westinghouse 892.

Banconote (prezzi ufficiali): dollaro Usa 623,80; dollaro canadese 574; sterlina 1747,50; franco svizz. 144,10; franco francese 128,10; franco belga 12,55; fiorino olandese 172,75; marco germanico 157; scellino austriaco 24,14; peseta spagnola 10,33; escudo portoghese 21,75; corona danese 90,25; corona svedese 120,85; corona norvegese 87,20; dinaro jugoslavo (taglio grosso) 44; dinaro jugoslavo (taglio piccolo) 46.

Prezzi informativi: sterlina oro vecchio 6250-6500; sterlina oro nuovo 6200-6450; marengo 6850-6880; sterlina unitaria 1735-1760; dollaro carta 629,50-628,50; franco svizzero 145,30-145,50; franco francese 125-127,50; oro fino 705-718; argento 27-29.

A GENOVA — La settimana si conclude con una riunione del mercato azionario tendenzialmente sostenuta, in particolare in apertura, mentre gli scambi sono stati abbastanza vivaci. Nel reddito fisso nulla di diverso da segnalare sia per le contrattazioni che per le variazioni. Alcuni prezzi:

Centrale 7170; Generali 82.850; Ras 33.550; Meridionali 1965; Nai 7010; Viscosa ord. 3870; Viscosa priv. 2945; Finsider 637; Italsider 1000; Fiat ord. 2712; Fiat priv. 2208; Sip 2580; Montedison 1162.

A FIRENZE — Mercato migliore in apertura: alcuni successivi realizzi hanno fatto cedere i corsi su basi più calme.

Ecco alcuni prezzi: Bastogi 1080; Centrale 7160; Fondiaria Incendio 7420; Fondiaria Vita 10.000; Viscosa ordinarie 3870; Montedison 1164; Magona 1300; Fiat 2712; Immobiliare 491.

A TORINO

VALORI DI STATO / OBBLIGAZIONI

Titolo	23	24
Rendita 5%	106 80	106 80
» cont	106 70	106 70
Redimibile 3½%	100 75	100 75
» cont	100 65	100 65
Redimibile 3½%	87 80	87 80
» cont	87 70	87 70
Redimibile 5%	98 10	98 —
» cont	98 —	97 90
Ed. Ind. 5%	96 70	96 70
[illegible]	96 70	96 70
[illegible]	96 60	96 60
[illegible]	96 80	96 80
[illegible]	99 95	99 95
» » 1966	100 05	100 05
» » 1970	100 25	100 25
[illegible]	100 20	100 27
[illegible]	100 —	100 15
[illegible]	100 05	100 05
[illegible]	100 07	100 05
OBBLIGAZIONI		
[illegible]	97 95	98 —
[illegible]	97 825	97 80
[illegible]	98 —	98 10
[illegible]	98 10	97 80
[illegible]	97 70	97 70
[illegible]	100 —	100 —
[illegible]	99 73	99 55
[illegible]	99 20	99 20
[illegible]	98 70	99 —
[illegible]	98 95	98 75
[illegible]	99 20	99 20
[illegible]	94 —	94 —
[illegible]	92 95	92 95
[illegible]	92 40	92 50
[illegible]	92 70	92 70
[illegible]	97 70	97 60
[illegible]	97 825	97 55
[illegible]	100 —	100 —
[illegible]	107 —	107 —
[illegible]	95 20	95 20
[illegible]	99 50	99 50
[illegible]	94 30	94 30
[illegible]	96 70	96 70
[illegible]	95 10	95 10
[illegible]	95 10	95 10
[illegible]	93 70	93 70
[illegible]	90 60	90 60
[illegible]	91 —	90 90
[illegible]	97 50	97 30
[illegible]	96 05	96 15
[illegible]	96 20	96 20
[illegible]	96 15	96 70
[illegible]	96 —	96 —
[illegible]	89 90	89 90
[illegible]	92 80	92 80
[illegible]	92 50	92 50
[illegible]	96 80	96 80
[illegible]	96 40	96 40
[illegible]	96 80	96 80
[illegible]	96 30	96 30
[illegible]	94 70	94 75
[illegible]	89 15	89 15
[illegible]	92 10	92 10
[illegible]	96 [illegible]	96 90
[illegible]	96 40	96 40
[illegible]	96 70	96 70
[illegible]	96 75	96 75
[illegible]	96 70	96 70
[illegible]	96 —	96 —
[illegible]	96 45	96 [illegible]
[illegible]	97 25	97 [illegible]
[illegible]	96 70	96 [illegible]
[illegible]	96 60	96 [illegible]
[illegible]	96 025	96 025
[illegible]	96 —	[illegible]
[illegible]	99 80	[illegible]
[illegible]	96 70	[illegible]
[illegible]	96 10	[illegible]
[illegible]	97 30	97 30
[illegible]	100 —	100 —
[illegible]	97 40	97 40
[illegible]	96 75	96 75
[illegible]	97 70	97 70
[illegible]	93 50	93 50
[illegible]	93 50	93 50
[illegible]	92 60	92 60
[illegible]	93 —	93 —
[illegible]	93 —	93 —
[illegible]	93 20	93 20
[illegible]	93 40	93 40
[illegible]	97 20	97 20
[illegible]	98 30	98 —
[illegible]	96 50	96 50
[illegible]	96 50	96 50
[illegible]	94 —	94 —
[illegible]	92 —	92 —
[illegible]	95 —	95 —
[illegible]	95 —	95 —
[illegible]	91 10	91 10
[illegible]	91 50	91 50
[illegible]	91 50	91 50
[illegible]	95 —	95 —
[illegible]	95 —	95 —
[illegible]	95 —	95 —

Titolo	23	24
[illegible]	89 90	89 90
[illegible]	92 50	92 50
[illegible]	93 50	92 50
[illegible]	97 50	97 50
[illegible]	96 —	96 —
[illegible]	95 70	95 65
[illegible]	95 80	95 90
[illegible]	91 00	91 20
[illegible]	100 —	100 —
[illegible]	95 50	95 50
[illegible]	92 80	92 90
[illegible]	92 25	92 25
[illegible]	92 25	92 25
[illegible]	92 10	92 25
[illegible]	96 10	96 10
[illegible]	96 10	95 90
[illegible]	96 10	96 10
[illegible]	96 10	96 10
[illegible]	96 10	96 10
[illegible]	95 —	95 —
[illegible]	95 —	95 —
[illegible]	91 00	91 00
[illegible]	96 [illegible]	96 [illegible]
[illegible]	98 [illegible]	98 [illegible]
[illegible]	99 —	99 —
[illegible]	97 —	97 —
[illegible]	96 [illegible]	96 70
[illegible]	97 [illegible]	97 50
[illegible]	97 [illegible]	97 70
[illegible]	97 30	97 30
[illegible]	99 70	99 70
[illegible]	99 15	99 30
[illegible]	99 90	99 90
[illegible]	99 40	99 40
[illegible]	94 —	94 10
[illegible]	90 40	90 40
[illegible]	89 95	89 95
[illegible]	92 [illegible]	92 10
[illegible]	96 [illegible]	96 45
[illegible]	97 —	96 70
[illegible]	97 45	99 45
[illegible]	96 125	96 125
[illegible]	98 50	98 50
[illegible]	98 10	98 10
[illegible]	93 —	93 —
[illegible]	92 50	92 50
[illegible]	98 50	98 70
[illegible]	91 80	91 50
[illegible]	99 35	99 35
[illegible]	99 70	99 75
[illegible]	100 10	99 90
[illegible]	93 70	93 90
[illegible]	91 80	91 80
[illegible]	101 50	101 50
[illegible]	92 —	92 —
[illegible]	102 50	102 50
[illegible]	103 50	103 50
[illegible]	101 50	101 40
[illegible]	105 —	105 —
[illegible]	100 10	100 10
[illegible]	92 15	92 —
[illegible]	92 10	92 10
[illegible]	92 50	92 50
[illegible]	102 —	102 —
[illegible]	104 25	104 25
[illegible]	103 50	103 50
[illegible]	104 —	104 —
[illegible]	97 —	97 35
[illegible]	91 50	91 50
[illegible]	103 —	103 —
[illegible]	103 —	103 —
[illegible]	102 60	102 60
[illegible]	103 40	103 40
[illegible]	105 —	105 —
[illegible]	106 —	106 —
[illegible]	98 50	98 50
[illegible]	103 —	103 —
[illegible]	103 —	103 —
[illegible]	98 50	98 50
[illegible]	102 50	102 50
[illegible]	88 —	88 —
[illegible]	99 —	99 —
[illegible]	98 10	97 60
[illegible]	91 90	91 00
[illegible]	91 60	92 —
[illegible]	91 90	91 90
[illegible]	99 —	99 —
[illegible]	99 80	99 80
[illegible]	96 80	96 80
[illegible]	95 975	95 80
[illegible]	98 50	98 50
[illegible]	99 50	99 50
[illegible]	99 —	99 —
[illegible]	98 50	98 50
[illegible]	98 —	98 —
[illegible]	100 20	100 20
[illegible]	99 —	99 —
[illegible]	99 20	99 20
[illegible]	93 40	93 60
[illegible]	103 50	103 50
[illegible]	109 35	109 35
[illegible]	86 80	86 50
[illegible]	86 80	86 50
[illegible]	91 90	91 90
[illegible]	91 —	91 —

Titolo	23	24
[illegible]	91 —	91 —
[illegible]	90 35	90 35
[illegible]	96 —	96 —
[illegible]	91 90	91 90
[illegible]	93 50	93 50
[illegible]	91 25	91 75
[illegible]	92 90	92 90
[illegible]	92 25	92 45
[illegible]	97 70	97 60
Buoni 5%	95 —	95 —
OBBLIG. CONVERTIBILI		
Finsider 5½%	92 80	92 80
Acq. Pot. 6%	192 —	192 —
Imm. Roma 6%	201 —	201 —
AZIONI — BANCHE E FINANZ.		
[illegible]	6300	6450
[illegible]	4170	4700
[illegible]	61900	63000
Fin. Finanz.	1140	1140
IFI	2731	2737
[illegible]	2950	2970
[illegible]	636 50	637 50
Mediobanca	63000	63400
[illegible]	7150	7130
[illegible]	2542	2550
[illegible]	1950	1970
COMUNICAZIONI		
[illegible]	3500	3500
[illegible]	7900	7750
[illegible]	32 50	32 50
[illegible]	[illegible]	2100
METALMECCANICI		
Fiat	2697	2715
Fiat privileg.	2135	2218
[illegible]	580	577
[illegible]	1900	1900
[illegible]	1000	1000
[illegible]	895	896
[illegible]	370	370
[illegible]	1290	1270
[illegible]	2692	2725
[illegible]	2910	2879
[illegible]	273	275
[illegible]	680	620
[illegible]	965	949
TESSILI		
[illegible]	8045	8140
[illegible]	3809	3875
[illegible]	2770	2830
[illegible]	4799	4850
[illegible]	410	410
CHIMICI		
[illegible]	1437	1442
[illegible]	985	985
[illegible]	5590	5690
[illegible]	30800	31150
[illegible]	4499	4530
[illegible]	1393	1393
[illegible]	1510	1515
[illegible]	1163	1164
[illegible]	183	183
[illegible]	95 50	95 625
[illegible]	1055	1035
Cir	4550	4550
MINERARI		
[illegible]	535	540
[illegible]	15000	15000
[illegible]	4885	4850
ALIMENTARI		
[illegible]	164	164
[illegible]	61	61
[illegible]	325	325
[illegible]	3245	3245
[illegible]	4900	7225
IMMOBILIARI		
[illegible]	2800	2800
[illegible]	2650	2650
[illegible]	5400	5400
[illegible]	491	497
[illegible]	2100	2100
[illegible]	116	116
DIVERSI		
[illegible]	5750	5750
[illegible]	1052	1053
[illegible]	582	572
[illegible]	1030	1030
[illegible]	13700	13900
[illegible]	12000	12000
[illegible]	3220	3220
[illegible]	3215	3250
[illegible]	149	149 75
[illegible]	303	309
[illegible]	240	257
[illegible]	1600	1600

Promosso alla Cassazione il P.G. di Alessandria

Alessandria, venerdì sera.

(g. c.) Al Procuratore della Repubblica di Alessandria, dott. Rodolfo Prosio, è giunta la nomina a consigliere di Cassazione. In attesa della nuova destinazione, il dottor Prosio continuerà a reggere con il grado superiore la Procura della Repubblica di Alessandria.

Segue dalla pagina 14

E' mancato all'affetto dei suoi cari

Lorenzo Pairetti

di anni 71

Ne danno il doloroso annuncio la moglie Francesca Morero, i figli Annunziata, Maddalena e Natalino con le rispettive famiglie e parenti tutti. I funerali avranno luogo sabato 25 alle ore 17 partendo dalla Regione Bringlio di Moretta (Cuneo). La presente serve da partecipazione e ringraziamento.

— Torino, 24 marzo 1967.

La Direzione Amministrativa, gli impiegati e le Maestranze dell'Editrice «La Stampa» si uniscono al dolore del dipendente Natalino Pairetti per la morte del papà

Lorenzo Pairetti

— Torino, 24 marzo 1967.

Il 21 marzo 1967 munita dei conforti religiosi attorniata dai suoi cari spirava

Rosetta Donn ved. Fassini

Ne danno il tristissimo annuncio i figli: Anton Giorgio colla moglie Teresa Gay, Carmen col marito Franco Baldracco e figli Giacinto colla moglie Anna Maria Spinoglio e bimbo, Maria Teresa col marito Giulio Ceschele e bimbo, Pier Giorgio; nipoti, pronipoti, cugini, parenti tutti e la signorina Celestina Fazio, che l'assistette con affettuosa cura. Per volontà dell'Estinta si dà partecipazione a funerali avvenuti. La cara Salma riposa nel Cimitero di Valcasotto.

— Torino, 24 marzo 1967.

La F I A T - Sede Centrale - partecipa al lutto dell'ing. Anton Giorgio Fassini e famiglia per la scomparsa della madre Signora

Rosetta Donn ved. Fassini

— Torino, 24 marzo 1967.

Anna Quaranta partecipa vivamente al dolore del suo Direttore Dott. Ing. Anton Giorgio Fassini per la scomparsa della sua adorata MAMMA.

Condomini e Inquilini Piazza Peyron 8 esprimono cordoglio per la scomparsa della signora

Rosetta Donn Fassini

— Torino, 24 marzo 1967.

Gli amici Regazzoni partecipano al dolore di Giacinto e Maria Teresa per la perdita della loro cara NONNA.

Consiglio, Presidenza, Commissione Tecnica, Direttore e Tecnici della Stanimuc prendono viva parte al dolore del proprio Presidente Ing. Fassini per la perdita della madre Signora

Rosa Donn ved. Fassini

— Torino, 23 marzo 1967.

E' mancato all'affetto dei suoi cari

Lodovico Manfredotti

Ne danno il triste annuncio la moglie Piera ed il figlio Claudio. Il funerale sabato 25 alle ore 10,30 da Via Monginevro 46 bis.

— Torino, 23 marzo 1967.

Si uniscono al dolore del Dr. Claudio Manfredotti per la morte del padre

Lodovico Manfredotti

i colleghi di lavoro:
Alberto Benedetto
Dr. Valdo Bisi
Prof. Giancarlo Bonazzola
Elena Bovero
Prof. Piero Brovetto
Walter Casalegno
Dr. Bruno Cavallarin
Prof. Emilio Chiavassa
Prof. Sergio Costa
Aldo Crosetto
Dr. Mauro Dardo
Dr.ssa Maria Adele Dotaro
Prof. Filippo Ferrero
Dr. Livio Ferrero
Dr.ssa Maria Itala Ferrero
Luigi Galli
Dr. Raffaella Garlaschi
Giuliana Michelotti
Piercarlo Malvezzora
Dr. Mariamaria Marinoelli
Gaetano Macaro
Dr. Lucio Pasqualini
Dr. Piero Pasargo
Prof. Guido Piragino
Giuliano Parone
Federico Porqueddu
Carlo Rubino
Dr. Giulio Sellani
Benedetto Tancone
Vincenzo Italo Tricomi
Luigi Valsesia
Giorgio Venturello.

— Torino, 23 marzo 1967.

Paola Cravero e Pier Giorgio Rama si uniscono al lutto.

Dopo breve malattia è mancato ai suoi cari

Umberto Tognacci

di 69 anni

Colonnello dei Carabinieri a riposo

Lo annunciano addolorati la moglie Emanuela De Marco; i figli Luigi con la moglie Carla e bimbi; Mario; Annamaria con il marito Angelo Vallesi. I funerali sabato 25 marzo alle ore 9 dall'Ospedale San Giovanni Vecchio.

— Torino, 23 marzo 1967.

Partecipano affettuosamente al lutto di Luigi Tognacci per la scomparsa del PADRE i colleghi dell'Ufficio di Torino dell'Agenzia Ansa: Claudio Fozzi, Carmelo Marrone, Umberto Moro, Domenico Pannoli, Mario Pisane, Guido Pugliese, Ugo Sartorio, Mario Vaccari.

Vincenzo e Stefania Vallesi partecipano al profondo dolore della cara Annamaria per la perdita del papà

Col. Umberto Tognacci

— Torino, 23 marzo 1967.

Dopo una vita tutta dedicata alla famiglia e al lavoro cristianamente è mancato all'affetto dei suoi cari il

Cav. Domenico Quattrocolo

artigiano

Angosciati ne partecipano la moglie Delfina, i figli Caterina e Paolo, la nuora Marianna Del Bosco e l'adorata nipote Delfina, fratelli, cognati, nipoti, parenti tutti. I funerali sabato 25 corr. alle ore 14,30 partendo da Corso Brescia 95, indi la cara Salma sarà tumulata in Poirino. La presente serve di ringraziamento.

— Torino, 24 marzo 1967.

Il Cav. Avanzo Anselmo e famiglia partecipano al dolore della famiglia Quattrocolo.

E' mancato

Mario Cavazza

di anni 50

Ne danno il triste annuncio la moglie Maria Tosatto e parenti tutti. I funerali avranno luogo in Lanzo sabato 25 c. m. alle ore 10 partendo dall'abitazione.

— Lanzo, 23 marzo 1967.

Sindaci, Amministratori e Dipendenti dei Comuni di Terrazzo Piemonte, Verdichio e Roncolamo partecipano al profondo dolore del Dott. Giuseppe Bagetto per la perdita della Mamma

Maria Pilotta ved. Bagetto

— Terrazzo, 23 marzo 1967.

E' mancata ai Suoi cari

Luigia Borta ved. Maggia

Addolorati lo annunciano: Fratelli, Cognati, Nipoti e parenti tutti. Funerali sabato ore 14,15 da via Pinasi 2.

— Torino, 24 marzo 1967.

1957 - 1958

Rosa e Giovanni Bolla

Nell'anniversario della loro scomparsa la famiglia ne ricorda la cara memoria.

— Torino, 24 marzo 1967.

Nel 13° anniversario la Famiglia del compianto

Geom. Pietro Cai

La ricorda con SS. Messe e preghiere.

— Torino, 24 marzo 1967.

Cristianamente è mancato all'affetto dei suoi cari

Cav. Giovanni Vernetti

Ne danno il doloroso annuncio la moglie Rina Raimondo, i figli Anita e Alberto. La famiglia porge un vivo ringraziamento ai proff. Negro, Gibba e dott. Bragatto per le amorevoli cure prestate. I funerali avranno luogo venerdì 24 marzo alle ore 14,30 partendo da Via Drovetti 20 Torino. La cara salma verrà tumulata nel cimitero di Sala Biellese.

— Torino, 23 marzo 1967.

Zie, cognati, nipoti, cugini e parenti tutti partecipano al dolore della famiglia per l'immatura scomparsa del

Cav. Giovanni Vernetti

— Torino, 23 marzo 1967.

Dipendenti e Collaboratori studio professionale rag. Sola / Vernetti partecipano al dolore del rag. Alberto Vernetti per l'immatura scomparsa del Papà

Cav. Giovanni Vernetti

— Torino, 23 marzo 1967.

Il Consiglio di Presidenza, Dirigenti e Giocatori dell'U. S. Taurus di Torino si uniscono al dolore del Vicepresidente rag. Alberto Vernetti per la perdita del Papà

Cav. Giovanni Vernetti

— Torino, 23 marzo 1967.

Le famiglie: Renzo Sola - Giuseppe Corradi - Guido Cucchi - Carlo Cavallito - Emiliano Gramaglia - Carlo Bosio - Rino Testa partecipano al lutto della famiglia Vernetti.

Gli amici del rag. Alberto Vernetti esprimono il loro fraterno cordoglio per la scomparsa dell'adorato PAPA':
Enrico Galli
Roberto e Grazia Melli
Franco Farina
Agostino Bava
Achille Busso
Lauro e Ettore Corradi
Cornelio Dagasso
Giovanni Durando
Corrado Gandola
Dario Leppro
Giuseppe Milanesio
Giuliana Cidrone
Fiorenza Vitali
Luigi Cucchi
Marco Bruno
Sylvio Giudoero
Giuseppe Culotta
Graziano Gillich
Rino Focio
Giorgio Gruna
Tommaso Mezzina
Riccardo Marello
Danilo Nalerisisiano
Renzo Sola Giulia
Giuseppe Saitta
Sergio Valle.

Condomini e Amministratore della casa di via Drovetti 20 partecipano al dolore della famiglia Vernetti per la scomparsa del signor

Giovanni Vernetti

— Torino, 23 marzo 1967.

Presidenza e Comitato Direttivo de «La Nuova Crociata» prendono viva parte al dolore della famiglia per la dipartita del consocio

RAG. CAV.

Giovanni Vernetti

Membro del Comitato

— Torino, 24 marzo 1967.

Famiglie Giuseppe Casale e dr. Gino e Piera Idea si uniscono al dolore della Famiglia per la scomparsa del cugino e amico

Giovanni Vernetti

— Torino, 23 marzo 1967.

Celestina Votta partecipa al grande dolore Famiglia per la scomparsa del

Cav. Giovanni Vernetti

— Torino, 23 marzo 1967.

Lina e Cesare Revelli partecipano al dolore della Famiglia Vernetti.

A 88 anni è mancato il

Cav. Beniamino Giunta

uomo onesto e giusto. Ne danno l'annuncio il figlio Dott. Aldo con la moglie Ida Sacconani e figlio Mauro, le sorelle Carolina e Filippa, i nipoti Lucia e Pepino Pisana, nonna Anna, parenti ed amici. Funerali oggi 24, ore 16 da Via Industria 22. La presente serve anche di ringraziamento.

— Torino, 23 marzo 1967.

Prendono viva parte al dolore del carissimo amico Aldo Giunta per la scomparsa del PADRE i «Veci» dei Fenestrelle:
Ugo Amoletti
Alfredo Becciolotto
Felice Costanza
Augusto Carola
Gilberto Gilibert
Luigi Glarey
Renato Malarca
Orazio Minazio
Vincenzo Oliveri
Claudio Pandolfo
Ezio Pulliconi
Francesco Saliotti
Giuseppe Tojo.

Adriana Morel
Bianca e Franco Rizzi
sono vicini all'amico Aldo e famiglia partecipando al dolore per la dipartita del caro padre

Cav. Beniamino Giunta

— Torino, 23 marzo 1967.

Ha concluso la sua vita esemplare il

N. H. GEOM. CAV.

Giovanni Vayno dei Marchesi di Mairago

Lo piangono: la moglie Rita Galdano; la Sua Liliana, il fratello, la suocera, parenti tutti. I funerali avranno luogo sabato 25 alle ore 14,30 da Via Bogetti 23. La Salma proseguirà per Oglianico Canavese.

— Torino, 23 marzo 1967.

L'ing. Lenge prende viva parte al dolore della famiglia per la morte del

GAV. GEOM.

Giovanni Vayno

amico e valente collaboratore.

— Torino, 23 marzo 1967.

Lucia De Stefano è vicina con tutto il suo affetto al grande dolore di Rita.

E' mancata all'affetto dei suoi cari

Carlotta Monetti Gatto

Ne danno il triste annuncio il marito Antonio, la figlia Giorgina con il marito Ermanno Baudino e la piccola Antonella, fratello, sorelle, cognati e parenti tutti. I funerali avranno luogo venerdì 24 alle ore 16 da Via Mombarcaro 14.

— Torino, 23 marzo 1967.

Luisa ed Ugo si uniscono al dolore.

Colleghi ed Amici della Rai partecipano commossi al dolore della Signora Giorgina Baudino Monetti per la scomparsa dell'adorata MAMMA.

Partecipano al dolore le Famiglie: Anselmo; Cavallotto; Merli; Manisenni; Ruinero; Madonna.

Con i Conforti della religione e la speciale Benedizione del Santo Padre, è mancata in Roma il 22 corrente

Armida Baratono ved. Quilico

di anni 80

Ne danno il tristissimo annuncio i figli Giuseppe, Maria Cristina con il marito Tullio Pinelli e rispettive famiglie, la sorella Ottavia ved. Todros, i nipoti Todros, Scolio, Masse, Rosso di Cerlenza, Ferrero di Cambiano e Cavalleriesco, l'affezionato medico Mario Cirielli. La tumulazione funebre avrà luogo in Ivrea il 25 corrente alle ore 15 nella Chiesa di S. Maurizio. Non fiori ma opere di bene. Il presente avviso serve anche come ringraziamento personale.

— Roma, 23 marzo 1967.

Il Presidente, il Consiglio Direttivo e gli Associati del Sindacato Provinciale Agrario di Torino si uniscono al dolore della Famiglia per l'immatura scomparsa di

Armando Fornaris

— Torino, 23 marzo 1967.

La Direzione, gli impiegati e gli Operai della Società Incremento Carpella Scaffalere e Az. partecipano al dolore del Signor Esposito per la perdita del Papà

Francesco Isidoro Lantelme

— Torino, 24 marzo 1967.

1966 1967

Giuseppina Ariando Rovella

Vivi sempre nel cuore dei Tuoi cari, privati del Tuo grande amore, nell'impossibile ricordo della Tua bontà.

— Torino, 2 aprile 1967.

Per uno scoppio in galleria

Minatore morto e quattro feriti a Vado Ligure

La sciagura, dovuta all'esplosione di un residuo di mina, nei lavori per l'Autostrada Savona - Ventimiglia

(Dal nostro corrispondente)

Savona, venerdì sera.

Un minatore è morto ed altri quattro sono rimasti feriti per un incidente sul lavoro avvenuto ieri sera a Vado Ligure, nella costruenda galleria Sant'Ermete dell'autostrada Savona-Ventimiglia.

Erano le 19,30 circa e da poco erano state fatte brillare alcune mine. Tutta l'operazione era sembrata svolgersi regolarmente ed infatti gli operai, dipendenti dell'impresa Vanini, erano rientrati all'interno della galleria. Tra questi, il minatore Salvatore Cordì, di 34 anni, da Cariati, residente con la famiglia a Savona in via Garrone 22 int. 14, ed i minatori Pietro Giacomelli, di 28 anni, da Nardo (Brescia), Francesco Abbatuccolo, di 40 anni, da Manteo (Cosenza), Lido Micchi, di 45 anni, da Molazzana (Lucca), attualmente tutti residenti presso il cantiere dell'impresa, e Domenico Moscardini, di 35 anni, abitante a Vado Ligure in via Piave 238 int. 9.

Gli operai con i martelli pneumatici avevano cominciato a frantumare la roccia fatta crollare dalle mine quando, ad un tratto, si è verificata una violenta esplosione dovuta, con ogni probabilità, allo scoppio di un residuato di mina, che li ha scaraventati a terra mentre altro materiale franava nella galleria investendoli. Dopo qualche momento di panico i superstiti hanno organizzato immediatamente i soccorsi. Si doveva procedere con cautela per timore di altri crolli. Alla luce delle torce e tra una nube di polvere che toglieva il respiro le squadre di soccorso, inoltratesi nella galleria, raggiungevano i cinque feriti, che erano stati colpiti dalla caduta di pietre e terra. Il più grave appariva il Cordì, investito al capo da un masso. Estratti dai detriti, i cinque uomini venivano trasportati immediatamente all'ospedale di Savona. Il Cordì vi giungeva ormai privo di vita. Gli altri quattro, le cui condizioni non destano preoccupazioni, sono stati invece ricoverati con prognosi varianti dai venti ai dieci giorni. Sull'incidente è stata aperta un'inchiesta.

n. s.

Parigi vende alla Cina 15 elicotteri da guerra

PARIGI, venerdì sera.

La Cina popolare ha acquistato dalla Francia quindici elicotteri «Alouette III». La società costruttrice dell'apparecchio, la «Sud Aviation», alla quale la commessa avrebbe fruttato un incasso di circa venti milioni di nuovi franchi, non ha per ora né confermato né smentito la notizia. I quindici elicotteri dovrebbero essere consegnati alla Cina entro la fine dell'anno.

L'«Alouette III» è un elicottero particolarmente adatto ad usi bellici. Venduto finora ad una trentina di Paesi, è stato adottato da alcuni eserciti.

(Ansa)

In 4 ore da Roma a Milano con un nuovo locomotore

ROMA, venerdì sera.

Da Roma si potrà raggiungere Milano con quattro ore di treno. Sono infatti pronti i nuovi locomotori «E-444» in grado di viaggiare a 180 chilometri orari. Per questo risparmio di tre ore di tempo sulla Milano-Roma si attende però l'attuazione del progetto della «direttissima Roma-Firenze-Milano» che dovrebbe essere inclusa nei lavori della seconda fase del piano decennale di ammodernamento delle ferrovie.

Per il momento il nuovo locomotore — dopo 15 giorni di prova — entrerà in regolare servizio sul tratto Firenze-Milano che per le caratteristiche di tracciato e armamento consente di sfruttare a pieno le eccezionali capacità del nuovo «E-444».

Una volta realizzato il collegamento Roma-Milano, anche Torino e Napoli potranno essere serviti dal velocissimo mezzo.

La disavventura di una svedesina

Costretta a spogliarsi per entrare in Inghilterra

I funzionari dell'ufficio passaporti hanno preteso che la bella ragazza si sottoponesse a una visita per dimostrare di non essere in stato interessante e di non volere dare alla luce un figlio a spese dello Stato inglese

(Dal nostro corrispondente)

Londra, venerdì sera.

Una giovane e bellissima svedese è stata costretta a spogliarsi all'arrivo all'aeroporto di Londra. Il ministero dell'Interno inglese le ha porto le proprie scuse, dopo una protesta formale dell'ambasciata di Svezia.

Il curioso incidente ha sollevato indignazione, e insieme ilarità, sui giornali. A ordinare alla fanciulla di denudarsi è stato infatti un funzionario dell'ufficio passaporti, un medico. Il motivo? In Inghilterra vi è l'assistenza sanitaria gratuita, e il medico sospettava forse che la giovane fosse in stato di gravidanza, e volesse mettere al mondo un figlio a spese dello Stato britannico.

La protagonista dello spiacevole avventura è stata Barbar Eriksson, una bionda di vent'anni, di Göteborg, venuta a trascorrere in Inghilterra le vacanze di Pasqua presso una famiglia di amici. Era fornita del biglietto d'aereo di andata e di ritorno, intendeva fermarsi in Inghilterra fino ai tre aprile ed aveva una somma di denaro più che sufficiente per il suo sostentamento.

A intervalli di venti minuti, la fanciulla è stata sottoposta a due interrogatori, da due persone diverse. Che cosa veniva veramente a fare in Inghilterra? Sarebbe davvero ritornata in patria? Chi erano i suoi amici? La fanciulla ha raccontato: «Sono rimasta terrorizzata. Quando è arrivato un loro collega, un medico, e mi ha detto di spogliarmi, ho obbedito senza riflettere. Non ho fatto valere i miei diritti, sono stata una sciocca, avrei dovuto protestare». Dopo la visita la svedesina è uscita piangendo dall'ufficio doganale.

I suoi ospiti, saputo dell'incidente, hanno scritto al ministro dell'Interno protestando, e hanno avvertito contemporaneamente l'ambasciata di Svezia. Si sono messi in moto anche i giornali inglesi. Quando la cosa ha assunto le proporzioni di uno scandalo, il ministero ha inviato una lettera di scuse, dolendosi dell'accaduto ma ribadendo la legittimità dell'ispezione corporale: i funzionari hanno il diritto di interrogare (e spogliare) e di respingere quanti ritengono «inadatti» a entrare in Inghilterra, per qualsiasi «valido» motivo. **e. c.**

Chieste 9 condanne a morte per ex nazisti ungheresi

BUDAPEST, venerdì sera.

Nove condanne a morte sono state chieste oggi dal pubblico ministero al processo contro un gruppo di ex membri del partito nazista ungherese, accusato di avere commesso crimini di guerra durante l'ultimo conflitto.

Durante il processo che dura ormai da una cinquantina di giorni sono stati ascoltati 180 testimoni. Da queste deposizioni è risultato, secondo quanto riferisce l'agenzia di notizie ungherese, che Vilmos Kroenzi e gli altri 18 imputati hanno ucciso almeno 350 persone dopo averle torturate e ne hanno consegnate altre migliaia ai nazisti tedeschi.

Mistero ad Hollywood sulle nozze della Spaak

Catherine Spaak di recente a passeggio in una via di Roma

HOLLYWOOD, venerdì sera.

Le voci diffuse da un settimanale italiano, secondo cui Caterina Spaak «preparerebbe in segreto» il suo secondo matrimonio, non trovano per ora conferma negli ambienti cinematografici di Hollywood. Nessuno è infatti in grado di dire se queste siano fondate oppure no. Risulta, comunque, che Mark Russi, un americano di origine svizzera, indicato quale futuro marito dell'attrice belga, ha lasciato il suo posto di lavoro presso una catena di ristoranti di Los Angeles. Circa un mese fa egli sarebbe partito per destinazione ignota, più o meno contemporaneamente all'attrice.

IN UN PAESETTO PRESSO MODENA

Affronta un contadino e lo fredda a fucilate

Lo sparatore ha 36 anni - La vittima, cinquantasettenne, uccisa senza motivi apparenti - Arrestato l'assassino

Modena, venerdì sera.

Un uomo di 36 anni ha ucciso con due colpi di fucile, senza alcun motivo apparente, un agricoltore di 57 anni. L'episodio è avvenuto ieri sera verso le 20, in una sperduta frazione dell'Appennino.

Secondo Carlini, un agricoltore abitante a S. Martino di Polinago, ieri appunto verso le 20 è giunto in località «Casa di Orazio», un gruppo di abitazioni vicine alla frazione Costrignano, dopo essersi trattenuto in un bar di Polinago. L'uomo, che aveva con sé il fucile da caccia, ha sparato due colpi contro il cinquantasettenne Paolo Monti il quale, in compagnia della moglie, stava per rientrare nel proprio alloggio.

Il Monti è morto sul colpo. Il Carlini è stato tratto in arresto alcune ore dopo, senza opporre resistenza, dai carabinieri di Montefiorino e di Pavullo, giunti sul posto.

Un arresto ad Atene per il caso di spionaggio

ATENE, venerdì sera.

Il controspionaggio greco ha arrestato una persona in relazione all'operazione condotta in Italia per sventare la rete spionistica operante nei Paesi della Nato. L'hanno riferito fonti attendibili. Un portavoce del Ministero della Difesa ha invece smentito di essere a conoscenza dell'arresto.

Secondo quanto scrive un quotidiano di Atene, ieri sera è giunto da Roma un aereo militare americano con ufficiali della Nato che svolgeranno un'indagine in collaborazione con il controspionaggio greco sugli sviluppi del «caso Rinaldi». Le attività dell'ex paracadutista italiano si sarebbero infatti estese anche alle basi alleate del Mediterraneo orientale.

Sposa diciottenne tenta di avvelenare il marito

BARI, venerdì sera.

A Bisceglie una sposa diciottenne, Pasqua Gentile, è stata arrestata perché ritenuta colpevole di tentato omicidio pluriaggravato nei confronti del marito Emanuele Di Pilato, di 19 anni, ebanista. Il giovane avrebbe scoperto le intenzioni della moglie mentre si accingeva a mangiare una minestra di spaghetti e rape, che emanava uno strano odore. Emanuele Di Pilato invitò la moglie ad assaggiare la minestra, ma questa oppose un netto rifiuto e si rifugiò in casa di sua madre; quindi fece credere che fosse stato il marito a tentare di avvelenarla. Di qui una vivace discussione fra le due donne e il Di Pilato, che riuscì fortunatamente a condurre la moglie dai carabinieri. Dopo un lungo interrogatorio la donna avrebbe confessato.

I due si erano sposati tre anni fa, ma, nonostante la nascita di una bambina, non erano mai andati d'accordo. Pasqua Gentile, graziosa e piacente, avrebbe ceduto nel luglio scorso alla corte di un cognato.

Dopo sei mesi ritrova la strada di casa

Cane percorre decine di km per tornare dall'antico padrone

L'episodio sui monti di Chiavari - L'uomo voleva disfarsi dell'animale e nel settembre scorso l'aveva abbandonato molto lontano dalla sua abitazione

Chiavari, venerdì sera.

«Bobi», un cane da caccia bastardo di circa tre anni, di piccola taglia, abbandonato dal proprio padrone a grande distanza dalla sua abitazione, è riuscito dopo sei mesi a trovare la strada di casa.

Nel settembre 1966, il signor Antonio Sturla, residente a Bavaggi, nell'entroterra di Chiavari, volendo disfarsi del proprio cane e non avendo il coraggio di sopprimerlo, lo portò lontano dal paese, nella speranza che si trovasse un nuovo padrone. L'uomo portò «Bobi» a Briscolaro, una località lungo la provinciale per Santo Stefano d'Aveto, a decine di chilometri da Bavaggi. Il cagnolino, dopo sei mesi, passo passo e probabilmente dopo aver cercato ospitalità presso qualcuno (aveva un collare di cuoio) è riuscito finalmente, superando valli e montagne, a tornare a casa.

Ieri mattina, verso le 8, il signor Sturla ha sentito dalla strada un insistente abbaiare. Si è affacciato e con profonda meraviglia ha riconosciuto «Bobi».

Da alcuni militari

Rovesciato il governo nella Sierra Leone

FREETOWN, ven. sera.

Un colpo di Stato militare è avvenuto nella Sierra Leone. Un gruppo di ufficiali, comandato dal tenente colonnello Ambrose Genda, ha costituito un «Consiglio di riforma nazionale» che ha assunto il potere. Il comandante delle forze armate, gen. David Lansana, e gli ex primi ministri sir Albert Margai e Siaka Stevens sono stati arrestati. La Costituzione è stata sospesa. I partiti politici dichiarati sciolti e ogni attività politica vietata.

L'annuncio dell'azione del gruppo di ufficiali è stato dato ieri sera alla radio da uno di essi, il maggiore Charles Blake, il quale ha dichiarato che gli ufficiali dell'esercito avevano destituito il gen. Lansana perché «l'atteggiamento di Lansana non mirava alla costituzione di un governo nazionale, bensì ad imporre sir Albert Margai come primo ministro».

Il tenente colonnello Genda, a quanto risulta, faceva recentemente parte della rappresentanza diplomatica della Sierra Leone a New York.

GIULIO DE BENEDETTI
DIRETTORE RESPONSABILE
EDITRICE LA STAMPA
Questo quotidiano è controllato dalla Istituto Accertamento Diffusione

ANNUNCI ECONOMICI

AUTOMOBILI L. 200 per parola

(Continua da pag. 16)

NUOVA 500, 500 panoramica, 600, 750, 750 multipla, 850, vera occasione. Telefonare 331-561.

OPEL Kadett, una vettura tradizionalmente economica resa disponibile immediatamente a prezzi eccezionali in un ricco assortimento di modelli usati in perfette condizioni. Ogni facilitazione di pagamento. Sole, corso Giulio Cesare 202. Telef. 285-756.

PORSCHE fine 1966, come nuova vende. Telefonare 583-528 ore ufficio. A28554

POTETE prenotare autoccasioni tipo e colore desiderato come vetture nuove. Visitateci. Eccezionali sconti ai primi 200 clienti. Feriali fino alle 22. Automarkets, corso Principe Eugenio 11. O911

PRIVATAMENTE vende 500 fine '65 bellissima accessori 250.000. Telefonare 310-192. O1002

PRIVATI, visitate il grande Salone dell'usato della Autodistrant, attrezzata organizzazione di compravendita automobili conosciute per serietà di garanzia nei mesi 20.000 km, prezzi controllati, permute, rateazioni! Acquistiamo immediatamente da dipendenti e privati. Corso Giovanni 53, vicino corso Vercelli. Tel. 293-893 (anche festivi). O811

PRIVATO a privato vende 750/1962, unico proprietario. Tel. 500-271.

PRIVATO comprerebbe da privato camioncino Volkswagen oppure Fiat; solo se vera occasione. Detteglare condizioni e prezzo. Scrivere: Rinaldo Muratore via Umberto I Cavs (Cuneo), telefono 71-394.

PRIVATO vende a privato 500 sei mesi. Telefonare 279-841.

PRIVATO vende a privato 600 '59 bellissima 170.000. Telef. 502-342.

PRIVATO vende a privato 500 '63 prezzi «Quattroruote». Tel. 327-612.

PRIVATO vende Ascot 1ª 1951 buone condizioni. Telefonare 753-532 ore pasti. A30264

PRIVATO vende bellissima Giulia CC. Telefonare 372-115. A28312

PRIVATO vende bellissima nuova 500 giardiniera '62 bianca. Telefonare 733-500. A29460

PRIVATO vende bellissima 500 F 1965. Telefonare 760-020 ore pasti.

PRIVATO vende bellissima 600 fine '59. Telefono 598-173.

PRIVATO vende bellissima 600 '58 revisionata L. 125.000, Tel. 531-826

PRIVATO vende cambio Peugeot iniezione, otto mesi, km 5000, unico proprietario. Telefonare 488-313.

PRIVATO vende contanti BMW 700 fine '63 430.000; Tel. 385-342.

PRIVATO vende cambio 1500 Volkswagen bellissima, unico proprietario. Telefonare 283-593. O818

PRIVATO vende cambio Giulia, km 13.000 perfetta, visibile, corso P. Oddone 68. O819

PRIVATO vende coupé 850 celeste mesi 11, km. 11.000, Tel. 855-792.

PRIVATO vende cambio Jaguar E km 13.000 unico proprietario, visibile corso Grosseto 55. O819

PRIVATO vende Fiat 1100 R sei mesi. Telefonare 566-187.

PRIVATO vende Fiat 1500 anno 1964, ottima. Telefonare 781-347.

PRIVATO vende Fiat 1200 spider come nuova. Telefonare 559-287.

PRIVATO vende Innocenti S seider auto-radio. Telefonare ore pasti 593-941. A30241

PRIVATO vende o permuta Giulietta Ti-a '62. Telefonare 339-043.

PRIVATO vende ottimo Cargo Renault 230.000, combinata A 40 1952 250.000. Telefonare 60-054.

PRIVATO vende privato 500 6 mesi. Telefonare ore pasti 240-374.

PRIVATO vende 500 semestrale bianca interno rosso. Telefonare veruja 297-692. A27938

PRIVATO vende 500 semestrale km. 3500. Telefonare 358-306.

PRIVATO vende 500 '62, ottime condizioni, facilitazioni pagamento. Telefonare 735-753. 1001

PRIVATO vende 600 1961, ben tenuta. Telefonare 722-409.

PRIVATO vende 600. Telefonare 271-416 dalle 8 alle 14.

PRIVATO vende 500 semestrale azzurra. Telefonare 484-080.

PRIVATO vende 600, 850, 1100 special bellissime, Telef. 739-895, 790-436. O888

PRIVATO vende 600 '58 meccanica e carrozzeria perfetta qualsiasi prova. Telefonare 736-895. A28463

PRIVATO vende 600 D occasione visibile autorimessa, via Saorgio 67.

PRIVATO vende 600 D/1963 bellissima, facilitazioni. Telef. 755-103.

PRIVATO vende 750 bellissima pochi km. Telefonare 675-795.

PRIVATO vende 850 coupé celeste 10 mesi antiturto. Telef. 796-007.

PRIVATO vende 850 grigia 6 mesi. Telefonare 294-776. A28514

PRIVATO vende 850 coupé. Telefonare 531-855. 2840

PRIVATO vende 850 S semestrale acquamarina antiturto, Scoccuzz, Madama Cristina 34. A27894

PRIVATO vende 850 10 mesi bianca. Telefonare 330-912.

PRIVATO vende 850, 12 mesi. Telefonare 732-080. A31068

PRIVATO vende 1100 Export cambio al cilindrata interiore, Salvatori, Lainl 97. A28593

PRIVATO vende 1100 Fiat fine '57 110.000 trattabile. Tel. 888-244.

PRIVATO vende 1100 D 1964. Telefonare 264-815. A28296

PRIVATO vende 1100 '61 370.000 trattabili eventuali rateazioni. Telefonare 310-192. O1003

PRIVATO vende 1100 R mesi 10 bianca. Telefonare 856-157 ore pasti.

PRIVATO vende 2300 S ottima. Telefonare 781-113. A28317

PRIVATO 103 berlina dicembre (1967) qualsiasi prova 140.000. Telefonare 453-575. A30196

PRIVATO 500 D (1964) semiauova. 600 (1962) buonissimo stato. Telefonare 483-575. A30196

RAFFAELLO 3ª senza anticipo, comode rate, un'autovetture per voi. CISAL. O574

RENAUTO Commissionaria vende rateizza R 10 seminuova, R 8 1964, giardiniere R 4 L 1963-'64 revisionate con garanzia. Corso Siracusa 75, telefono 328-011. O919

ROULOTTES Laverda corsairs ultimi vendita zone libere. Scrivere a: Covelo, Giulio Cesare 187. Tel. 851-135.

ROULOTTES Sprite consegniamo senza anticipo permutando la Vostra, massimo facilitazioni. Covelo, Giulio Cesare 187. O1021

SEICENTO semestrale bellissima bianco interno rosso privato vende. Telefonare 354-677 A30282

SENZA ANTICIPO COMODE RATE UN'AUTOVETTURA PER VOI. CISAL RAFFAELLO 3, DORIA 1°.

SIMCA 1000/1965 perfettissima vera-cal privatamente eventuali facilitazioni. Telefonare 772-029.

SIMCA 1000 lusso bellissima come nuova garanzia. Telefon. 290-426, 756-681. O882

SPIDER Fiata, Giulietta, 850, anni 1300 - 1600. Corso Dante 131.

SPIDER 850 Fiat, Innocenti S rattissimi. Ferrero, c. Grosseto 223.

SPIDER 1600 e 1300 mod 1963-1964 ottime condizioni vendonsi rateizzando, via Galliani 5. O755

TAXI per favorire nuovi e vecchi tassisti disfacciamo delle nuove e preferibilmente Opel Kadett già pronte a condizioni eccezionali anche senza anticipo. Sole Concessionarie Opel, corso Giulio Cesare 202. Tel. 285-756.

SVENDO spider 850 CL Bertone metallizzata nuova. Telef. 725-813 mattino, A28148

TIGROTTO ribaltabile acquisto per contanti da privato anno '63-'66. Telefonare 702-804. A29177

UN nome nuovo per un nuovo modo di acquistare autoccasioni. Ricevimenti tutti i vecchi sistemi. Eccezionali sconti ai primi 200 clienti. Feriali fino alle 22, Automarkets, corso Principe Eugenio 11. O911

VECCHIA Porsche privato vende permuta con privato. Tel. 770-170.

VENDESI Fiat 750 semestrale 7000 km. Telefonare 234-081 ore pasti.

VENDESI macchina 1100 D fine '63 350.000. Perdisca, via Nizza 11.

VENDESI rateazioni 642 N 2 ribaltabile ottime condizioni carrozzeria meccanica. Telefonare 788-150.

VENDESI 850 semestrale bianca. Telefonare 682-667. A29022

VENDO Primula 6 mesi. Tel. 287-412 ore pasti. A28912

VENDO vettura 600 D '62 con impianto Farmatic adatta medicato piede sinistro. Telefonare 470-322.

VENDO 500 semestrale beige. Telefonare ore pasti 335-484.

VENDO 500 semestrale. Telefonare 231-918. A27656

VENDO 750 mesi 12 bellissima. Telefonare 259-400. A28695

VENDO 1100 camioncino 1964 e Abarth 1000. Telefonare 328-571.

VENDO 1100 speciali ultimissima Opel Kadett lusso Apple bellissima Bianche Paternichia. Vasto assortimento, Cigna 2 (cortile), Alberti.

VERAMENTE senza anticipo troverete soltanto alla Ciasi, Andrea Doria 13, Rateallo 3 angolo Nizza.

VISITATE la nostra grande concessionaria. Impegnativa valutazione. Permutiamo valutando massimo la vostra autovettura, facilitazioni pagamento garantite. Attenzione 6 mesi. (Anche festivi). Lincar Automobili Torino, corso P. Oddone 69 vicino stazione Dora. O998

VOLKSWAGEN 1200-1500 vende garanzia, rate senza cambiali. Telefonare 591-901. O605

163 E vera occasione perfetta vendesi a privato lire 130.000. Telefonare 772-255. O207

124 semestrale blu pavone, sedili ribaltabili, antiturto. Tel. 363-329 pasti. A30834

500 giardiniera '63 ottima occasione vendo. Telefonare 665-698.

500 sei mesi blu scuro come nuova vendo. Telefonare 354-930.

500 semestrale sabbia perfetta privato vende 425.000 trattabile. Telefonare 783-384. A27957

500, 500, 500 qualsiasi prezzo, qualsiasi tipo. Corso Monicelli 19.

600 multipla, privato vende 80.000 lire, rateazione. Telef. 300-934.

600 sei mesi privato vende. Telefonare ore serali 856-303.

600 1960 bellissima motore rodaggio radio vende rateizza. Telefonare 654-041. A27687

600 D aranio unico proprietario anno 1963 vendo. Telefonare 383-101.

600 D dicembre '62 ottima privato vende. Telefonare 880-847 pasti.

693 N 2 ribaltabile vende a privato ottimo stato. Telefonare 752-804.

750 assicura come nuova 5000 km. privato vende a privato. Tel. 564-072

750 bellissima triennale vendo 295 mila, corso Regina 153. Tel 481-071.

750 spider Vignale come nuova unico proprietario vendo. Tel. 669-888.

850 equatorino mesi quasi 11 dipendente vende ottima. Tel. 324-630.

850 annuale dipendente vende. Telefonare pasti 685-952.

850 bellissima bianca vendo 30.000 km., accessori 540.000. Tel. 343-908

850 coupé Vignale mesi 18 vende. Telefonare 547-691 ore ufficio.

850 coupé, 6 mesi, perfette, vendesi. Tel. 541-936, 778-015. A25836

850 rossa 1965 vende 500.000, antifurti, interno similpelle nero. Telefonare 379-411. A30277

1100 special, ottime condizioni 300 mila vendesi lungo rateazione, via Galliuppi 5. O765

1100 special, 600, 500, Dauphine, Giulietta TI da 150.000 a 490.000, rateizzando, via Saorgio 37 (Autorimessa). O955

1100 speciali, Apple III, 1300, 1500 '65, Giulietta vende privati. Telefonare 331-561. O1020

1100 special serie '62 seminuova vende. Telefonare 869-686.

1100, 500 semestrale vendesi. Telefonare 732-820, mattina.

1300 spider cupolotta seminuova unico proprietario privato vende. Galliani 11. O767

1300 Fiat verde come nuova 42.000 km, vendo, Telefonare 250-746.

1300 1962 ottimo stato, vendesi dilazionando. Telefonare 935-391.

1300 '62 ottima privato vende 440 mila. Telefonare 398-077. 2001

1400 Diesel 8 posti, 815 '57, occasioni vende. Tel. 669-688.

1500 Fiat dicembre 1965 vende anche dilazionando. Tel. 471-119.

1500 L '63 unico proprietario, blu scuro, vendesi facilitazioni. Telefonare 396-169. O1029

1500 C perfettissimo, aymer GT, Fulvia, Giulia, Fulvia, Dante 131.

380.000 vendesi 1300 Fiat buono stato grigio chiaro. Telef. 383-101.

CICLI MOTO SPORT L. 200 per parola

ACQUISTASI cabinato isle, motore, plastica 7-9 posti eventuale permuta alloggio. Scrivere Randone via Fea 19, Chieri (Torino). O727

CANOTTO con motore HP 3 nuova vendesi. Telefonare 854-951.

LAMBRETTA, rateazioni, occasionissima. Ronco, Torino, Vigliardi Paravia 3. Telefono 489-743.

MOTOSCAFO Crestliner, Del Rio 1965 come nuovo motore Johnson Electramatic 75 HP accessoriatissimo con carrello rimorchio vendesi. Telefonare 594-735 ore pasti.

PRIVATO vende ciclomotore Malaguti 48 trimarce nuova accessori. Telefonare 792-435. A27748

VENDO Zodiac Mark 3 42 HP Evinrude, Telefonare 230-868.

MOTOSCAFO Custom Craft motore Evinrude 1964 HP 60 come nuovo accessorissimo con carrello rimorchio vendesi. Telefonare 697-810.

PRIVATO vende o permuta Gilera 150 targa 24.569 con 125. Telefonare 655-218. A27740

VENDO 180.000 Harley Davidson 750. Telefonare 738-074 ore 15-17.

VESPA nuovi motocarri speciali, cambi originali. Covelo, Giulio Cesare 187, telefonare 851-135.

PRESTAZIONI DIVERSE L. 200 per parola

RECUPERA esperienza amministrativa, corso amministrazioni case. Telefonare 488-928. A28476

INGEGNERE specialista organizzazione produzione analisi metodi tempi programmazione lavoro Layout macchinaria, controllo costi svolge consulenza full time ant sabbatica. Telefono 547-235 Torino.

ORGANIZZAZIONE aziendale tecnica commerciale amministrativa ricerca selezione personale svolge studio OT 2, Torino 15, Torino, telefono 547-235. A29127

RAGIONIERE, pensionato bancario, offresi assistenza, consulenza amministrativa aziendale, tributaria, dei lavoro, denunce redditi, ricorsi. Assume domicilio amministrazione condomini, costituzione società, tenuta contabilità, redazioni, bilanci, pratiche finanziamenti medio lungo termine. Telefonare 873-257. Scrivere a Pubblicità Stampa 3102 — Torino ». A29222

SIGNORA accetta lavori dattilografia a domicilio. Telef. 651-616.

SIGNORA offresi contabilità, lavori vari ufficio, prendo domicilio. Telefonare 240-493 mattino.

TECNICO organizza piccole officine tempi metodi cicli lavorazione preventivi offrendovi assistenza. Telefonare 485-400 ore pasti. A29099

VANONI commercialista compila Amministrazioni pratiche tributarie. Telefonare 488-982.

ANNUNCI VARI L. 200 per parola

A.A.A.A. DIVISETTE, via Bogetti 21 (ang. corso Francia 21) porte piegheveli di ogni tipo. Tel. 761-471, 745-121. O1032

A.A.A. SCOMBERIAMO cantine solai asportando oggetti stracci ferro. Tel. 691-725. A28954

A.A. BRILLANTE occasionissima grani 8 lire 390.000, sconto servizio posate per 12 lire 139.000. Lux. XX Settembre 7. A30273

A.A. SIPARIETTE, Compana 15, assortimento completo porte scorrevoli. Telefonare 550-571. O946

A. ACQUISTIAMO rottami libri oggetti vari, sgombriamo locali. Telefoni 485-449, 471-727. O460

A. AVETE libri dischi mobili elettrodomestici oggetti usati varia acquisto valutando massimo. Telef. 483-182.

A. MANCINI macchinisti, buona firma pittura moderna per realizzo vendesi occasionissima. Telef. 594-512 mattino. A28964

A coniugi pensionati amanti cani regalerei cagna media taglia incrocio boxerier sana affettuosa da compagnia e guardia, accorrendo pago relative tasse. Telefonare 893-360.

ACQUISTO rottami sgombero cantine solai trasporti. Telef. 378-379 ore pasti. A27714

AFFARONE svendo bellissima camera letto poliestere 175.000, soggiorno 145.000, Tel. 882-396, 876-733.

AFFARONE, Vicino pastello taglia 46 750.000, stoia 100.000. Telefonare pomeriggio 510-057.

AFFRETTATEVI! Straordinaria vendita convenientissima. Mobilificio San Giovanni, Issiglio 74, Francia 280.

AL Mobilificio Unval, via Garibaldi 36 (interno) troverete il più completo assortimento di mobili. Facilitazioni. O260

ANTICHI mobili, salotto credenza Trumeau cantina marmo ovaloni. Telefono 539-824. A30320

ANTICHI stromeau, comò, cornelias, specchiere, lampadari, credenze sedie, Cedolini. Telefonare 593-152.

ARMADIO, angoliere, credenze, cornò, specchiere, consolle, sedie, lampadari antichi ovaloni. Tel. 593-152.

ARMADIONE rinascimento 315x235 x52 quattro ante e cassetti privato vende. Telefonare 588-257.

ARREDATEVI Case del mobile case del risparmio, assortimento imponente in ogni stile. Facilitazioni. Via Bagino 4, Torino. O167

ARTIGIANA svende elegantissimi modelli Boutique primavera-estate 67, facilitazioni pagamento. Telefonare 681-347. 1001

BARBONCINI bianchi bexer vendo. Via Pregelato 1, telef. 334-810.

BARBONCINI nani e medi neri vendo. Telefonare 384-693. 2001

CALCOLATRICE Anker-Rir ultimo modello vendesi. Telefonare 331-405 ore pasti. A28447

CAMERA poliestere cucina formica gas frigo duecentomila lotti cameretta salone buffet salottino macchina cucire svendo. Telef. 557-317.

CERCO corso lingua tedesca dischi d'occasione. Telefonare 301-207 ore pasti. A29825

COMPRO libri antichi, legature artistiche. Scrivere: «Pubblicità Stampa 7131 — Torino». A28055

COMPRO spoglio guardaroba. Telefonare pomeriggio 512-057.

CUCCIOLATA barboncini medioneni bellissimi vendonsi. Telef. 276-760.

CUCCIOLI Pastori tedeschi Schnauzer Collie Bracone Cocker Barboncini. Boldissero 948-157. 2001

CUCCIOLI setter inglesi iscritti, bellissimi vende privato. Tel. 260-634 pasti. A28823

DIPINTI di Cavalieri, Beccaria, Pellegrini, Tommasi, altre buone firme, vende privato, Telefonare 545-493.

DISTRIBUTORI automatici bevande adatti stabilimento, occasionissima vendo. Scrivere: «Pubblicità Stampa 3079 — Torino». A29104

FRANCOBOLLI italiani, mondiali, blocchevel offerta migliore. Mancolliste dettaglio. Telefonare 234-886.

FRANCOBOLLI privato vende vari, periotti trasvolata italiana. Scrivere: «Pubblicità Stampa 7075 — Torino».

LAMPADARI bronzo, ferro, vecchi, moderni cessando liquido. Bertola 31 davanti Elettricità Municipale.

LEGGI vendesi 8 mesi. Telefonare ore pasti 872-224. A28027

LIQUIDAZIONE di tutte le marce a prezzo di realizzo causa cessazione e sgombro locali. Mobilificio Pozzo, via Giosuè Borsi 52. 21308

LIQUIDAZIONE mobili per cessazione. Frappia, via Po 18.

MAGNIFICA bruna 500 fiorentina, 3 credenzoni, cristalliera, vendesi. Telefonare 741-631. A28957

MOBILI componibili avedesi mobili letto, ripiani, risparmierete acquistando direttamente. Procida 8, telefono 796-412. 2001

MOBILI Cessabile vasta esposizione garanzia, lunghe rateazioni ritiro mobili usati, Via Garibaldi 4, telefono 531-107. O730

MOBILI di Canti prezzi di fabbrica lunghe rateazioni, Sant'Anselmo 1.

MOBILIFICIO ritiro commercio vende sbalorditivamente vasticsimo assortimento mobili. Piazza Vittorio 3.

MOBILIFICIO S. Giovanni, guardaroba veneziani, camere signorili, Francia 280, Issiglio 74. O748

OCCASIONE vendesi camera matrimoniale due letti. Telef. 514-057 ore pasti. A27982

OCCASIONI SALA DELLE OCCASIONI DE L'ELETTRICA (MERCATO DELL'USATO DEGLI ELETTRODOMESTICI). VIA POMBA 13. LAVATRICI, FRIGORIFERI DA L. 20.000 IN PIU'. O652

OCCASIONISSIMA nuova sala pranzo stile inglese vendesi. Tel. 855-451

OTTIMA occasione privato vende macchina cucire industriale «Pfaff». Telefonare ore pasti 759-663.

PELLICCE pregiate riccie, visoni. Trasformazioni, pulitura. Prenotazioni, facilitazioni. Vallauri, Cavour 9 (pomeriggio). A27948

PIANOFORTI nuovi, occasioni, studio 60.000, cambi restauri, accordature. Via Principe Amedeo 1, telefono 318-181. A29902

PIANOFORTI svendo sgombrando locali. Occasioni. Ultimi giorni. Calzino, Bussoleno 2. A28042

PRIVATO vende sala pranzo, camera letto, reti tavoli. Tel. 516-008.

PRIVATO vende tavolo rotondo quattro sedie mobile vetrina stile inglese eventualmente lampadario, telefonare 538-596. A30327

RISPARMIERETE acquistando mobili saldi direttamente da fabbricanti in Orbassa. Telefonare 572-218.

SASSOVOX svende lamadari, vende televisore batteria corrente L. 83.000. Svende n. 50 lv 23 pollici L. 78.000. Telefonare 293-900. A28283

SPERANZA certamente medianica veramente, consultazioni, interventi pelenti. Telef. pomeriggio 652-331.

SPOGLIO guardaroba signorile taglia 44-46 pezzi realizzo. Telefono 772-626. A30078

SVENDO elegante guardaroba taglia 46-48. Telefonare 545-387 pomeriggio feriali. A282335

VENDESI abito da sposa taglia 44-46. Telefonare 543-344. A28089

VENDESI attrezzature pettinatrice ultimo stile. Telefonare 783-784.

VENDESI dehorts caffè pedana 25 mq balaustrata ferro, marmorizzata, tinello, moderno armadio 5 porte, guardaroba, V. Alberione 27, telefono 81-943. A31136

VENDESI macchine industriali usate per cuoio, macchina da stiro Hoffman piana universale e macchina per stivo coli. Scrivere Casella Postale 47 oppure telefonare 70-373 Casale.

VISITATE esposizione permanente fabbrica poltrone Regina cavalcavia corso Francia, tel. 794-575: salotti, armadioni, mobili svedesi, materassi lattonzolo Regina. O324

DI PREGIO... IN PREGIO!

Per la sua alta qualità
e per la elegante confezione-regalo,
Stock 84 è il dono che sottolinea
la signorilità di una scelta da intenditore!
Stock 84 è il prodotto pregiato che
si sceglie sempre con sicurezza
per un regalo raffinato.

chi
se ne intende
chiede...

STOCK

IL BRANDY ITALIANO DI FAMA MONDIALE

AUTOmarket

PROGREDIRE E' ABBANDONARE I VECCHI SCHEMI! NASCE UN MODO NUOVO DI ACQUISTARE L'AUTO D'OCCASIONE. Visitate la nostra organizzazione specializzata nei più moderni sistemi.
AI PRIMI 200 CLIENTI DA OGGI UNO SCONTO ECCEZIONALE!

■ APERTURA PROLUNGATA FINO ALLE ORE 22 NEI GIORNI FERIALI, NELLE MATTINATE FESTIVE DALLE ORE 9 ALLE 12 - CORSO PRINCIPE EUGENIO 11 TORINO - TELEF. 53.95.96